รักษาทรงได้ดี แม้จะเคยมีเซๆ

สิทธิพร เจเในเมือง (เลขที่ 004858)
โทร. 02-659-8026, 02-659-8028
E-mail : sittiporn@uobkayhian.co.th

SET Index 1,545.14 +9.83

Value 40,568

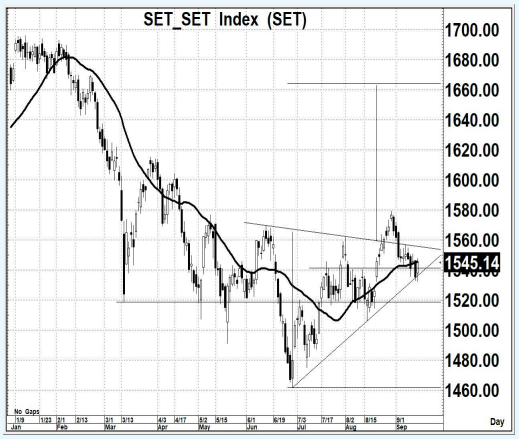

Source : Aspen

Sentiment & Signal

– วันวาน เป็นอย่างไร

แกว่งสวนทางจากวันก่อน ที่ออกอาการไม่ดีเท่าไหร่นัก แต่ก็ถือว่า การแกว่งตัวในวันวาน อยู่ในโครงสร้างหลักที่เป็นเชิงบวก แม้จะมีการแกว่ง ๆ ที่เหมือนอยู่ในอาการลังเล แต่สุดท้าย ก็ปิดได้ดี

– วันนี้ จะเล่นทางไหน

ถ้าจะแกว่งตัว แล้วรักษาภาพเชิงบวกไว้ได้อยู่นั้น จะต้องไม่แกว่งต่ำกว่า 1535 ไว้ ยังน่าซื้อ หรือ ถ้าขึ้นไปยืน 1555 ได้ หรือ ยืน 1560 ได้ยิ่งดี การเก็งกำไร หรือ การถือหุ้น ก็ยังน่าทำต่อได้

แนวรับ 1,540–1,535 **แนวต้าน 1,550–1,555** **ตัดขาดทุน 1,515** : *น้ำหนักทิศทางระยะสั้น... **แกว่ง ๆ***

Pick of The day

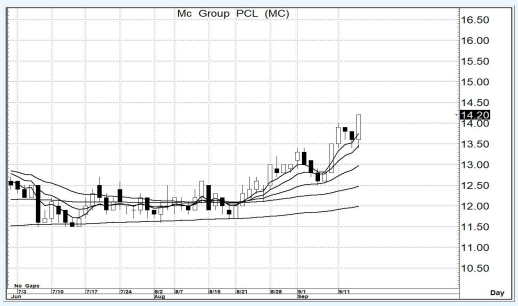

Source : Aspen

MC

– ความเห็น

มีรูปแบบการแกว่งตัวที่ค่อยๆ ขึ้น ท่ามกลางภาพสัญญาณของกลุ่ม MA. ที่อยู่ในภาวะกระทิง จึงยังน่าจะคาดหวังการขึ้นต่อเนื่องแบบยาวๆ ได้ โดยรอบยาวๆ อาจจะผ่านแนวต้าน ไปจนถึง 20.0 ได้

แนวรับ 14.1–13.9 แนวต้าน 15.5–16.0 ตัดขาดทุน 13.4

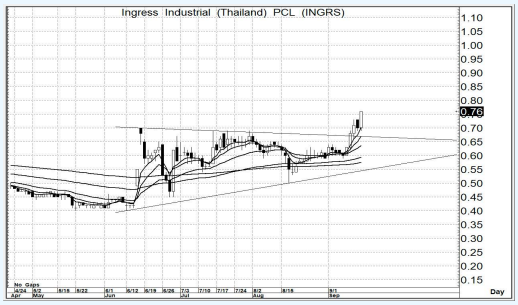

Source : Aspen

INGRS

– ความเห็น

จะเห็นรูปแบบราคา หรือ Price Pattern ในเชิงบวก จากที่ผ่านระดับ 0.70 ขึ้นมาได้ อีกทั้ง ภาพของกลุ่ม MA. เริ่มจะเป็นภาพของภาวะกระทิง ดังนั้น การขึ้นรอบยาวๆ ก็อาจจะคาดหวังได้ด้วย

แนวรับ 0.75–0.73 แนวต้าน 0.95–1.00 ตัดขาดทุน 0.69

รายงานฉบับนี้จัดทำขึ้นโดยข้อมูลเท่าที่ปรากฏและเชื่อว่าเป็นที่น่าเชื่อถือได้แต่ไม่ถือเป็นการยืนยันความถูกต้องและความสมบูรณ์ของข้อมูลนั้นๆ โดยบริษัทหลักทรัพย์ ยูโอบี เคย์ เฮียน (ประเทศไทย) จำกัด (มหาชน) ผู้จัดทำ ขอสงวนสิทธิ์ในการเปลี่ยนแปลงความเห็น หรือประมาณการณ์ต่างๆ ที่ปรากฏในรายงานฉบับนี้ โดยไม่ต้องแจ้งล่วงหน้า รายงานฉบับนี้มีวัตถุประสงค์ เพื่อใช้ประกอบการตัดสินใจของนักลงทุน โดยไม่ได้เป็นการชี้นำชักชวนให้นักลงทนทำการซื้อหรือขายหลักทรัพย์ หรือตราสารทางการเงินใดๆ ที่ปรากฏในรายงาน