อ่อนได้ แต่ลึกไป ก็อาจเลิก

สิทธิพร เจเนในเมือง (เลขที่ 004858)
โทร. 02-659-8026, 02-659-8028
E-mail : sittiporn@uobkayhian.co.th

SET Index 1,527.57 -14.46

Value 42,566

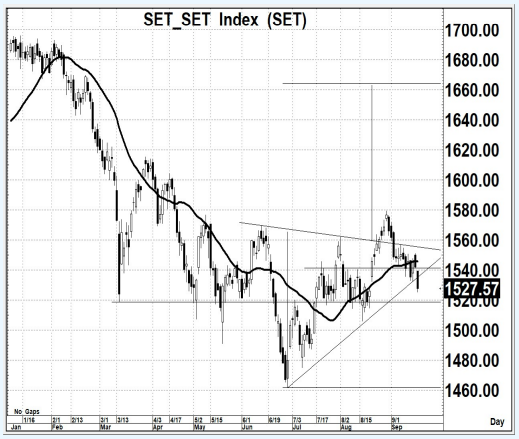

Source : Aspen

Sentiment & Signal

– วันวาน เป็นอย่างไร

ยังมีการลงต่อเนื่อง เหมือนว่า รอบปรับฐาน ยังไม่จบจริง แต่เรื่องของโครงสร้าง และเครื่องมืออ่านแนวโน้มยังไม่เสียหาย หรือ ยังคงมีภาพของการคาดหวังในระยะยาวๆ ที่เป็นเชิงบวกได้อยู่

– วันนี้ จะเล่นทางไหน

แต่อย่างไรก็ตาม ด้วยภาพสัญญาณของแท่งเทียนรายวัน ที่เป็นค่าในเชิงลบ และ การยืนระดับ 1540 ไม่ได้ โอกาสที่จะลงไปทดสอบพื้นที่ 1520-1515 ก็ยังจะมีอยู่... อาจจะมีเด้งสลับสั้นๆ ได้

แนวรับ 1,520-1,515 **แนวต้าน 1,535-1,540** **ตัดขาดทุน 1,505** : *น้ำหนักทิศทางระยะสั้น...* ***เชิงลบ***

Pick of The day

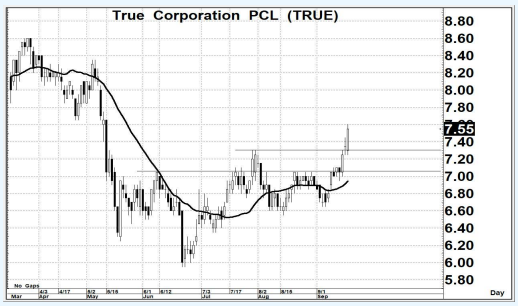

Source : Aspen

TRUE

– ความเห็น

ภาพโครงสร้างการแกว่งตัวระยะสั้น เป็นแนวโน้มขาขึ้น และเหมือนจะมีรูปแบบราคา หรือ Price Pattern ในเชิงบวก หากไม่มีการพลิกลงมาต่ำกว่า 7.20 การคาดหวังการขึ้น ก็ยังคาดหวังได้

แนวรับ 7.50-7.40 แนวต้าน 8.40-8.60 ตัดขาดทุน 7.15

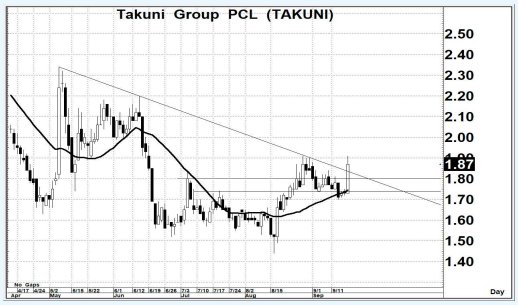

Source : Aspen

TAKUNI

– ความเห็น

ในระยะสั้น มี Price Pattern ในเชิงบวก และจากเครื่องมืออ่านแนวโน้ม มีสัญญาณที่ดี การเด้งขึ้นมาจากเครื่องมือดังกล่าว ก็อาจจะมีการขึ้นแรงๆ หรือ ขึ้นยาวๆ ตามมาได้เช่นกัน

แนวรับ 1.85-1.80 แนวต้าน 2.20-2.30 ตัดขาดทุน 1.74

รายงานฉบับนี้จัดทำขึ้นโดยข้อมูลเท่าที่ปรากฏและเชื่อว่าเป็นที่น่าเชื่อถือได้แต่ไม่ถือเป็นการยืนยันความถูกต้องและความสมบูรณ์ของข้อมูลนั้นๆ โดยบริษัทหลักทรัพย์ ยูโอบี เคย์ เฮียน (ประเทศไทย) จำกัด (มหาชน) ผู้จัดทำ ขอสงวนสิทธิ์ในการเปลี่ยนแปลงความเห็น หรือประมาณการณ์ต่างๆ ที่ปรากฏในรายงานฉบับนี้ โดยไม่ต้องแจ้งล่วงหน้า รายงานฉบับนี้มีวัตถุประสงค์ เพื่อใช้ประกอบการตัดสินใจของนักลงทุน โดยไม่ได้เป็นการชี้นำชักชวนให้นักลงทนทำการซื้อหรือขายหลักทรัพย์ หรือตราสารทางการเงินใดๆ ที่ปรากฏในรายงาน