ลึก อาจจะยัง ไม่รับ

สิทธิพร เจเในเมือง (เลขที่ 004858)
โทร. 02-659-8026, 02-659-8028
E-mail : sittiporn@uobkayhian.co.th

SET Index 1,507.36 -15.23

Value 42,194

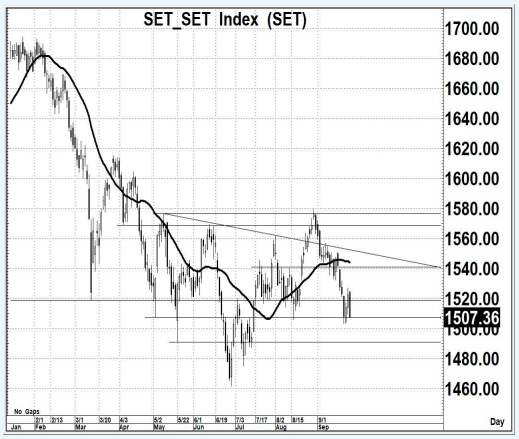

Source : Aspen

Sentiment & Signal

– วันวาน เป็นอย่างไร

มีการพลิกลงมาต่ำกว่า 1520 อีกจนได้ ซึ่งเป็นระดับที่มีนัยสำคัญในทางโครงสร้าง โดยการลงในวันวาน ก็ถือว่าลบภาพที่เป็นสัญญาณดีๆ ใน 2 วันก่อนหน้าลงไปด้วย แบบนี้เริ่มดูไม่สวย

– วันนี้ จะเล่นทางไหน

แม้ว่าภาพของสัญญาณทางโครงสร้างหลัก ยังอาจจะดูดี แต่การอ่อนตัวในระยะสั้น ที่อาจจะลงมาทดสอบ 1500+/- ก็มีอยู่ หรือ อาจจะลงไปถึง 1490+/- ก็อาจมีได้ (หลุด 1490 จะยิ่งแย่)

แนวรับ 1,500-1,490 แนวต้าน 1,520-1,525 ตัดขาดทุน 1,484 : *น้ำหนักทิศทางระยะสั้น...* ***เชิงลบ***

Pick of The day

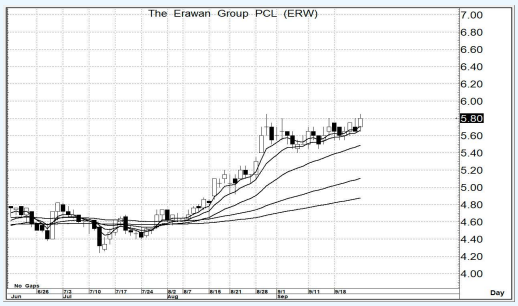

Source : Aspen

ERW

– ความเห็น

มีรูปแบบการพักตัว ในการแกว่งออกข้าง ซึ่งก็อยู่บนภาพภาวะกระทิงจากสัญญาณของ MA. ซึ่งการคาดหวังการขึ้นต่อเนื่อง ก็ยังคงสามารถจะคาดหวังได้เหมือนเดิม (จากที่เคยคาดไว้ก่อนหน้านี้)

แนวรับ 5.80-5.70 แนวต้าน 7.40-7.50 ตัดขาดทุน 5.50

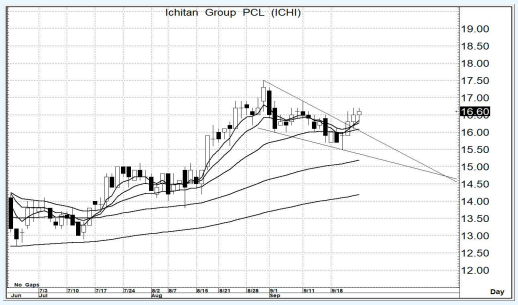

Source : Aspen

ICHI

– ความเห็น

รูปแบบของสัญญาณ MA. ยังเป็นแนวโน้มในเชิงบวก หรือยังอยู่ในภาพของการเป็นภาวะกระทิง อีกทั้งระยะสั้น การยืน 16.0 ได้ทำให้มีภาพของรูปแบบราคาในเชิงบวก การขึ้นต่อ จึงยังคาดหวังได้

แนวรับ 16.6-16.4 แนวต้าน 20.0-21.0 ตัดขาดทุน 15.9

รายงานฉบับนี้จัดทำขึ้นโดยข้อมูลเท่าที่ปรากฏและเชื่อว่าเป็นที่น่าเชื่อถือได้แต่ไม่ถือเป็นการยืนยันความถูกต้องและความสมบูรณ์ของข้อมูลนั้นๆ โดยบริษัทหลักทรัพย์ ยูโอบี เคย์ เฮียน (ประเทศไทย) จำกัด (มหาชน) ผู้จัดทำ ขอสงวนสิทธิ์ในการเปลี่ยนแปลงความเห็น หรือประมาณการณ์ต่างๆ ที่ปรากฏในรายงานฉบับนี้ โดยไม่ต้องแจ้งล่วงหน้า รายงานฉบับนี้มีวัตถุประสงค์ เพื่อใช้ประกอบการตัดสินใจของนักลงทุน โดยไม่ได้เป็นการชี้นำชักชวนให้นักลงทนทำการซื้อหรือขายหลักทรัพย์ หรือตราสารทางการเงินใดๆ ที่ปรากฏในรายงาน