Trading Today Trading Today Trading Today Trading Today Trading Today Trading Today Trading Today Trading Today Trading Today

ค่าลบ ระวัง... อาจลงแรงๆ ได้

สิทธิพร เจเในเมือง (เลขที่ 004858)
โทร. 02-659-8026, 02-659-8028
E-mail : sittiporn@uobkayhian.co.th

SET Index 1,452.55 +1.30

Value 43,119

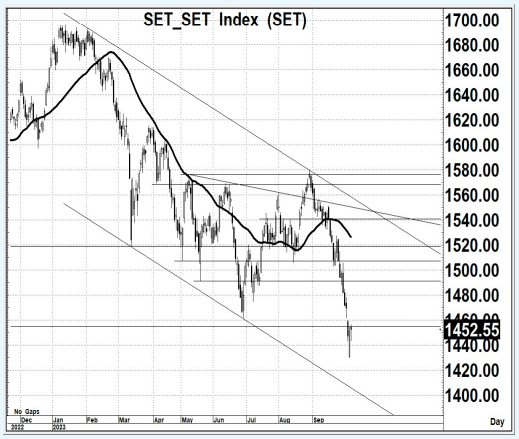

Source : Aspen

Sentiment & Signal

– วันวาน เป็นอย่างไร

แกว่งตัวในกรอบแคบๆ เหมือนลังเล ว่าจะหยุดลง หรือจะรอจังหวะที่จะกระชากขึ้น แต่อย่างไรก็ตาม ปริมาณการซื้อขาย ดูจะยังน้อยไปหน่อย สำหรับการจะเอาขึ้นจริงจัง เลยยังไม่ผ่าน 1455

– วันนี้ จะเล่นทางไหน

การแกว่งตัวต่อจากนี้ อาจจะเริ่มมีความผันผวนมากขึ้น หรือจะแกว่งๆ ออกข้างในกรอบแคบๆ ได้ทั้งนั้น แต่ด้วยทิศทางของโครงสร้างที่เป็นขาลงนั้น การพร้อมอ่อนตัวลงแรงๆ ยังมีมากกว่า

แนวรับ 1,450-1,445 แนวต้าน 1,460-1,465 ตัดขาดทุน 1,437 : *น้ำหนักทิศทางระยะสั้น... **ผันผวน***

Pick of The day

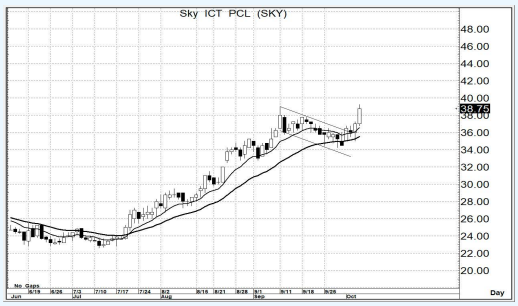

Source : Aspen

SKY

– ความเห็น

โครงสร้างการแกว่งตัว ได้เกิดรูปแบบราคา หรือ Pattern ที่เป็นแนวโน้มต่อเนื่อง นั่นแปลว่า การคาดหวัง การขึ้นระลอกใหม่ ที่จะคล้ายๆ กับระลอกก่อน น่าจะมีความเป็นไปได้

แนวรับ 38.5-38.0 แนวต้าน 43.0-44.0 ตัดขาดทุน 36.5

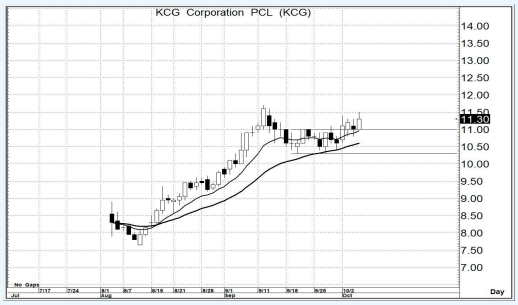

Source : Aspen

KCG

– ความเห็น

ยังคงรักษาการยืนระดับ 11.0 ได้อย่างมั่นคง นั่นก็แปลว่า รูปแบบราคา หรือ Pattern ในเชิงบวก ก็ยังคงมีอยู่ การคาดหวังการขึ้นในระยะทางที่คล้ายๆ กับรอบก่อนน่า ก็ยังคงคาดหวังได้อยู่

แนวรับ 11.2-11.0 แนวต้าน 13.0-13.2 ตัดขาดทุน 10.7

รายงานฉบับนี้จัดทำขึ้นโดยข้อมูลเท่าที่ปรากฏและเชื่อว่าเป็นที่น่าเชื่อถือได้แต่ไม่ถือเป็นการยืนยันความถูกต้องและความสมบูรณ์ของข้อมูลนั้นๆ โดยบริษัทหลักทรัพย์ ยูโอบี เคย์ เฮียน (ประเทศไทย) จำกัด (มหาชน) ผู้จัดทำ ขอสงวนสิทธิ์ในการเปลี่ยนแปลงความเห็น หรือประมาณการณ์ต่างๆ ที่ปรากฏในรายงานฉบับนี้ โดยไม่ต้องแจ้งล่วงหน้า รายงานฉบับนี้มีวัตถุประสงค์ เพื่อใช้ประกอบการตัดสินใจของนักลงทุน โดยไม่ได้เป็นการชี้นำชักชวนให้นักลงทนทำการซื้อหรือขายหลักทรัพย์ หรือตราสารทางการเงินใดๆ ที่ปรากฏในรายงาน