ค่าลบ เป็นสิ่งที่ต้องระวัง

สิทธิพร เจเในเมือง (เลขที่ 004858)
โทร. 02-659-8026, 02-659-8028
E-mail : sittiporn@uobkayhian.co.th

SET Index 1,434.45 +2.73

Value 40,832

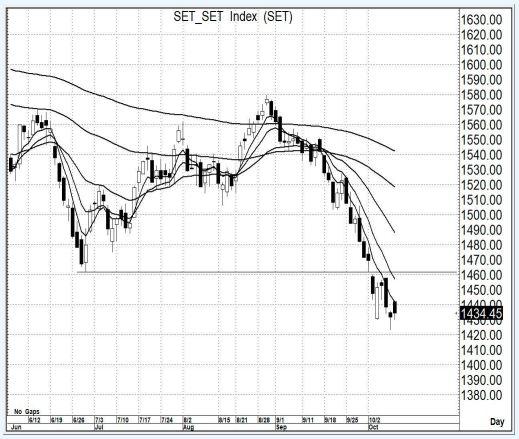

Source : Aspen

Sentiment & Signal

– วันวาน เป็นอย่างไร

การแว่งตัว แม้จะปิดด้วยค่าบวก แต่การแกว่งตัวตลอดทั้งวันนั้น อยู่ใต้ระดับนัยสำคัญทางโครงสร้าง และยังไม่ผ่านระดับแนวต้านของ MA. ที่เป็นภาพของภาวะหมี ภาพรวมจึงยังเป็นเชิงลบ

– วันนี้ จะเล่นทางไหน

หากจะยังแกว่งแบบวันวาน คือ ขึ้นก่อนแล้วอ่อนตัวตาม ก็อาจจะมีการพลิกลงแรงๆ ตามมาได้ หรือ หากมีการแกว่งตัวหลุด 1430 ลงมาก่อนเล่นนั้น การลงแรงๆ ก็พร้อมจะเกิดขึ้นได้ทันที

แนวรับ 1,432–1,430 แนวต้าน 1,445–1,450 ตัดขาดทุน 1,422 : *น้ำหนักทิศทางระยะสั้น...* ***เชิงลบ***

Pick of The day

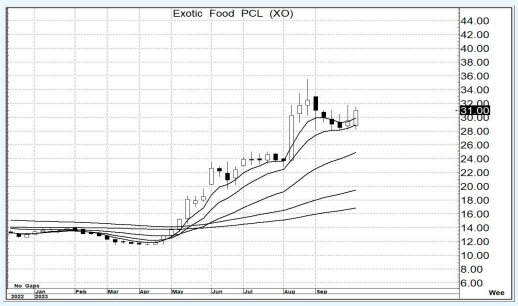

Source : Aspen

XO

– ความเห็น

จากภาพ เป็น Weekly Chart จะเห็นว่ามีรูปแบบปรับฐานที่ยังคาดหวัง Pattern ในเชิงบวกได้ ซึ่งสัญญาณจากกลุ่ม MA. ก็ยังคงให้แนวโน้มเชิงบวกเช่นกัน ดังนั้น การจะขึ้นรอบยาวๆ ก็ยังคาดหวังได้

แนวรับ 31.0–30.0 แนวต้าน 40.0–42.0 ตัดขาดทุน 29.0

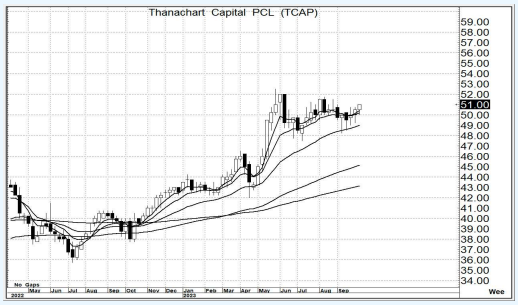

Source : Aspen

TCAP

– ความเห็น

เป็นภาพ Weekly Chart เช่นกัน โดยรูปแบบการแกว่งตัวหลักๆ แล้วนั้น จะเป็นทางขึ้น และมีลุ้นรูปแบบราคา ในเชิงบวกได้ แต่ต้องเน้นไม่ลงมาต่ำกว่า 50.0 ไว้ก่อนด้วย และ อาจต้องเน้น ถือนาน

แนวรับ 51.0–50.0 แนวต้าน 56.0–58.0 ตัดขาดทุน 49.0

รายงานฉบับนี้จัดทำขึ้นโดยข้อมูลเท่าที่ปรากฏและเชื่อว่าเป็นที่น่าเชื่อถือได้แต่ไม่ถือเป็นการยืนยันความถูกต้องและความสมบูรณ์ของข้อมูลนั้นๆ โดยบริษัทหลักทรัพย์ ยูโอบี เคย์ เฮียน (ประเทศไทย) จำกัด (มหาชน) ผู้จัดทำ ขอสงวนสิทธิ์ในการเปลี่ยนแปลงความเห็น หรือประมาณการณ์ต่างๆ ที่ปรากฏในรายงานฉบับนี้ โดยไม่ต้องแจ้งล่วงหน้า รายงานฉบับนี้มีวัตถุประสงค์ เพื่อใช้ประกอบการตัดสินใจของนักลงทุน โดยไม่ได้เป็นการชี้นำชักชวนให้นักลงทนทำการซื้อหรือขายหลักทรัพย์ หรือตราสารทางการเงินใดๆ ที่ปรากฏในรายงาน