สิทธิพร เจเน่ในเมือง (เลขที่ 004858)
โทร. 02-659-8026, 02-659-8028
E-mail : sittiporn@uobkayhian.co.th

แรงกดดัน ยังคงมีอยู่

SET Index 1,437.85 +4.45

Value 52,877

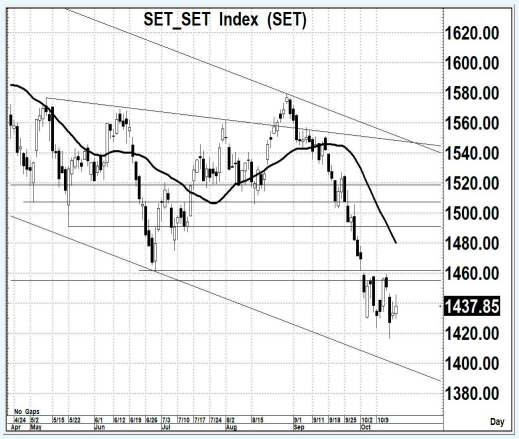

Source : Aspen

Sentiment & Signal

– วันวาน เป็นอย่างไร

ตามที่กล่าวไว้ แนวต้าน 1440-1445 เป็นแนวต้านในภาวะหมีจากภาพของ MA. ซึ่งวันวานมีการทดสอบ แต่ก็ผ่านไม่ได้ แถมเหมือนจะมีแรงขายเล็กๆ ให้อ่อนตัวจากระดับดังกล่าวอีกด้วย

– วันนี้ จะเล่นทางไหน

การย่อลงจากระดับ 1440-1445 ในท้ายตลาดวันวาน อาจจะยังมีโมเมนตั้ม ต่อเนื่องมาถึงวันนี้ได้ โดยหากต่ำกว่า 1430 การลงแรงๆ อาจจะมีได้ (ถ้าไม่ต่ำกว่า ก็อาจจะแกว่งแคบๆ อีกวัน)

แนวรับ 1,405-1,400 แนวต้าน 1,440-1,445 ตัดขาดทุน 1,390 : *น้ำหนักทิศทางระยะสั้น...* ***เชิงลบ***

Pick of The day

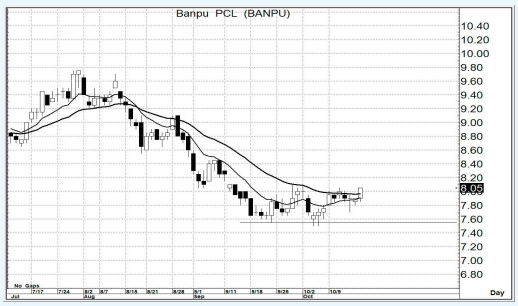

Source : Aspen

BANPU

– ความเห็น

รูปแบบทางโครงสร้าง เริ่มมีความน่าสนใจ ซึ่งหากจะยังยืน 8.00 ได้มั่นคง Price Pattern กลับตัว อาจจะเริ่มชัดเจนขึ้น แต่หากยังจะยืนไม่ได้ แต่ถ้าไม่ต่ำกว่า 7.90 เสียก่อน ก็ยังคงคาดหวังเชิงบวกได้

แนวรับ 8.00-7.95 แนวต้าน 8.60-8.80 ตัดขาดทุน 7.80

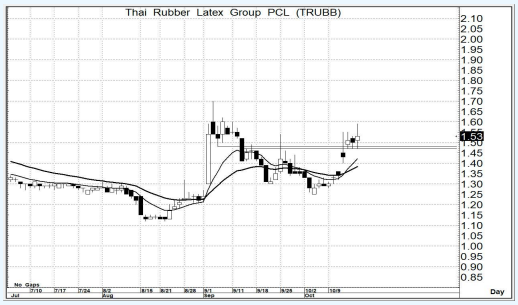

Source : Aspen

TRUBB

– ความเห็น

ว่ากันที่สัญญาณระยะสั้น เริ่มมีทิศทางในเชิงบวกจาก MA. ที่เริ่มจะเป็น Golden Cross และการยืนระดับ 1.47 ได้อย่างมั่นคงนั้น ถือเป็นการพักตัว โอกาสของการจะขึ้นต่อ ยังคงมีความเป็นไปได้

แนวรับ 1.53-1.50 แนวต้าน 1.70-1.80 ตัดขาดทุน 1.45

รายงานฉบับนี้จัดทำขึ้นโดยข้อมูลเท่าที่ปรากฏและเชื่อว่าเป็นที่น่าเชื่อถือได้แต่ไม่ถือเป็นการยืนยันความถูกต้องและความสมบูรณ์ของข้อมูลนั้นๆ โดยบริษัทหลักทรัพย์ ยูโอบี เคย์ เฮียน (ประเทศไทย) จำกัด (มหาชน) ผู้จัดทำ ขอสงวนสิทธิ์ในการเปลี่ยนแปลงความเห็น หรือประมาณการณ์ต่างๆ ที่ปรากฏในรายงานฉบับนี้ โดยไม่ต้องแจ้งล่วงหน้า รายงานฉบับนี้มีวัตถุประสงค์ เพื่อใช้ประกอบการตัดสินใจของนักลงทุน โดยไม่ได้เป็นการชี้นำชักชวนให้นักลงทนทำการซื้อหรือขายหลักทรัพย์ หรือตราสารทางการเงินใดๆ ที่ปรากฏในรายงาน