สัญญาณหมี ยังดีอยู่เลยนะ

สิทธิพร เจนในเมือง (เลขที่ 004858)
โทร. 02-659-8026, 02-659-8028
E-mail : sittiporn@uobkayhian.co.th

SET Index 1,423.04 -14.81

Value 36,492

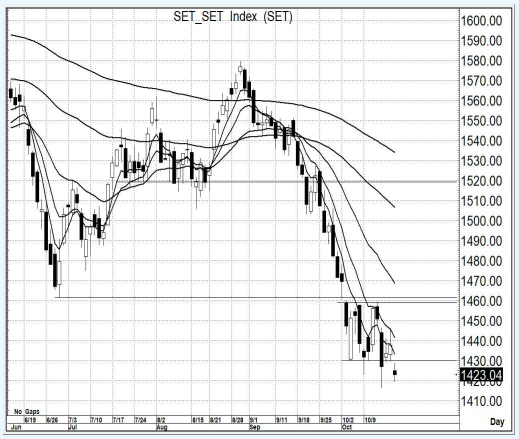

Source : Aspen

Sentiment & Signal

- วันวาน เป็นอย่างไร

หลุดแนวรับ 1430 อีกจนได้ รูปแบบราคา เป็นแนวโน้มในเชิงลบอีกหนึ่งชั้น(ย่อยๆ)... แม้ว่า ปริมาณการซื้อขายจะเบาบางแต่นั่น ไม่ได้บอกว่า ลงแล้วหมดแรงขาย แต่ต่ำๆ ไม่มีแรงซื้อ ก็ได้นะ

- วันนี้ จะเล่นทางไหน

จะเห็นว่ารูปแบบ ภาวะหมี จาก MA. ยังคงมีอยู่ชัดเจน และ การต่ำกว่า 1430 นั้น รูปแบบ Price Pattern ที่เป็นเชิงลบนั้น การลงลึกๆ อาจจะยังพร้อมจะมีได้ หรืออย่างน้อยๆ เห็น 1400 ได้

แนวรับ 1,405-1,400 แนวต้าน 1,430-1,435 ตัดขาดทุน 1,390 : *น้ำหนักทิศทางระยะสั้น...* ***เชิงลบ***

Pick of The day

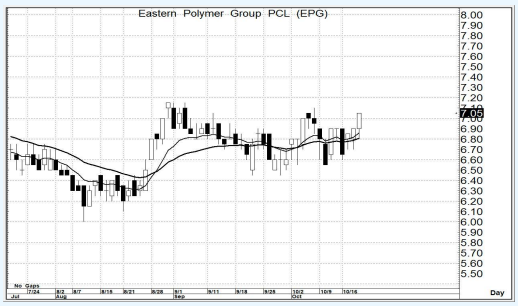

Source : Aspen

EPG

- ความเห็น

จริงๆ แล้ว การแกว่งตัวระยะสั้น ยังอาจจะไม่มีแนวโน้มที่ชัดเจนนัก (Sideways-แกว่งออกข้าง) แต่เครื่องมืออ่านแนวโน้ม เริ่มจะส่งสัญญาณในเชิงบวก อีกทั้งแท่งเทียนรายวัน(วันวาน) เริ่มดูดี

แนวรับ 7.00-6.95 แนวต้าน 8.20-8.40 ตัดขาดทุน 6.70

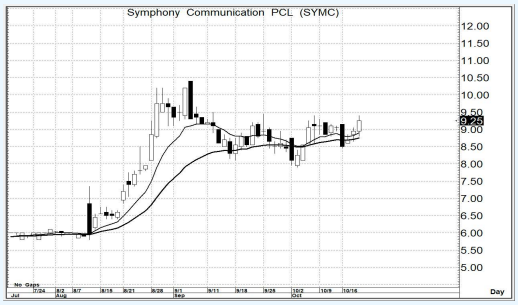

Source : Aspen

SYMC

- ความเห็น

การแกว่งตัวปรับฐาน อาจจะยังไม่ยืนยันว่าจบจริง แต่ด้วยรูปแบบของเครื่องมืออ่านแนวโน้ม ที่เป็นเชิงบวก และแท่งเทียน อยู่ในค่าบวก หากยืน 9.40 ได้มั่นคง เราจะได้รูปแบบราคา ที่เป็นเชิงบวก

แนวรับ 9.20-9.00 แนวต้าน 10.2-10.4 ตัดขาดทุน 8.70

รายงานฉบับนี้จัดทำขึ้นโดยข้อมูลเท่าที่ปรากฏและเชื่อว่าเป็นที่น่าเชื่อถือได้แต่ไม่ถือเป็นการยืนยันความถูกต้องและความสมบูรณ์ของข้อมูลนั้นๆ โดยบริษัทหลักทรัพย์ ยูโอบี เคย์ เฮียน (ประเทศไทย) จำกัด (มหาชน) ผู้จัดทำ ขอสงวนสิทธิ์ในการเปลี่ยนแปลงความเห็น หรือประมาณการณ์ต่างๆ ที่ปรากฏในรายงานฉบับนี้ โดยไม่ต้องแจ้งล่วงหน้า รายงานฉบับนี้มีวัตถุประสงค์ เพื่อใช้ประกอบการตัดสินใจของนักลงทุน โดยไม่ได้เป็นการชี้นำชักชวนให้นักลงทนทำการซื้อหรือขายหลักทรัพย์ หรือตราสารทางการเงินใดๆ ที่ปรากฏในรายงาน