สิทธิพร เจเในเมือง (เลขที่ 004858)
โทร. 02-659-8026, 02-659-8028
E-mail : sittiporn@uobkayhian.co.th

หลุด(...?) ระวังจะ ลึก

SET Index 1,401.70 +10.67

Value 44,257

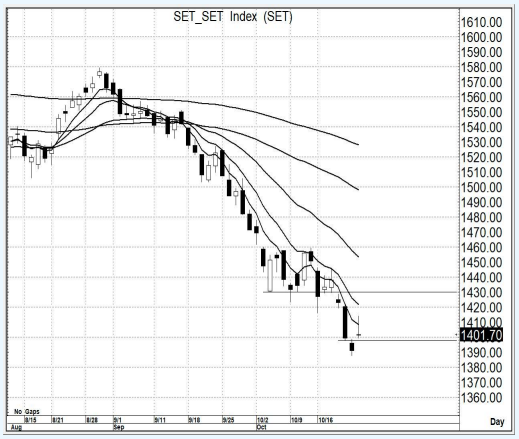

Source : Aspen

Sentiment & Signal

– วันวาน เป็นอย่างไร

จะเห็นรูปแบบการ Rebound ที่สามารถผ่าน 1400 ได้ แต่การแกว่งตัวในวันวานนั้น แม้จะปิดในแดนบวก ที่ยืนเหนือระดับ 1400 นั้น เป็นการแกว่งตัวลงมาปิดในระดับต่ำๆ ของวัน ซึ่งยังดูแย่

– วันนี้ จะเล่นทางไหน

ด้วยการแกว่งตัวแบบวันวานนั้น สัญญาณของแท่งเทียนจะออกมาในแนวโน้ม เชิงลบ(เล็กๆ) โอกาสจะมีการพลิกลงต่ำกว่า 1400 ก็ยังอาจจะมีได้...และภาพ MA. ภาวะหมี อาจกดให้ลงลึกได้

แนวรับ 1,360-1,350 แนวต้าน 1,420-1,425 ตัดขาดทุน 1,345 : *น้ำหนักทิศทางระยะสั้น...* ***เชิงลบ***

Pick of The day

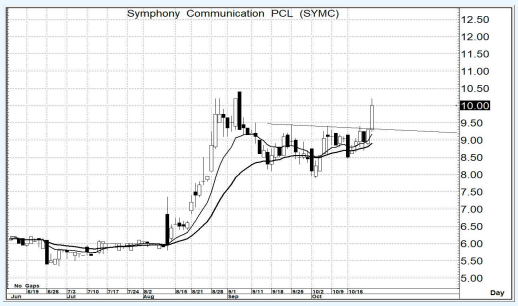

Source : Aspen

SYMC

– ความเห็น

จากการผ่านระดับ 9.40 ขึ้นมาได้ จะเห็นว่าเป็นรูปแบบราคา หรือ Price Pattern ในเชิงบวก ซึ่งนั่นหมายถึงว่า แนวโน้มการขึ้นต่อเนื่อง จะคล้ายๆ กับการขึ้นในรอบก่อนหน้านี้ได้

แนวรับ 10.0-9.80 แนวต้าน 12.5-13.0 ตัดขาดทุน 9.25

Source : Aspen

TASCO

– ความเห็น

รูปแบบของการ Rebound เริ่มส่งสัญญาณในแนวโน้มที่ดี มีลุ้นการจะกลับมาเป็นขาขึ้น แต่หลักๆ แล้ว ต้องไม่เห็นการกลับมาอ่อนตัวต่ำกว่า 17.5 ไว้ก่อนด้วย การขึ้นต่อจึงจะคาดหวังได้จริง

แนวรับ 18.1-18.0 แนวต้าน 20.0-20.5 ตัดขาดทุน 17.4

รายงานฉบับนี้จัดทำขึ้นโดยข้อมูลเท่าที่ปรากฏและเชื่อว่าเป็นที่น่าเชื่อถือได้แต่ไม่ถือเป็นการยืนยันความถูกต้องและความสมบูรณ์ของข้อมูลนั้นๆ โดยบริษัทหลักทรัพย์ ยูโอบี เคย์ เฮียน (ประเทศไทย) จำกัด (มหาชน) ผู้จัดทำ ขอสงวนสิทธิ์ในการเปลี่ยนแปลงความเห็น หรือประมาณการณ์ต่างๆ ที่ปรากฏในรายงานฉบับนี้ โดยไม่ต้องแจ้งล่วงหน้า รายงานฉบับนี้มีวัตถุประสงค์ เพื่อใช้ประกอบการตัดสินใจของนักลงทุน โดยไม่ได้เป็นการชี้นำชักชวนให้นักลงทนทำการซื้อหรือขายหลักทรัพย์ หรือตราสารทางการเงินใดๆ ที่ปรากฏในรายงาน