สิทธิพร เจเในเมือง (เลขที่ 004858)
โทร. 02-659-8026, 02-659-8028
E-mail : sittiporn@uobkayhian.co.th

หลุด(...?)แล้ว มีแววหลุดเลย

SET Index 1,371.22 -30.48

Value 45,690

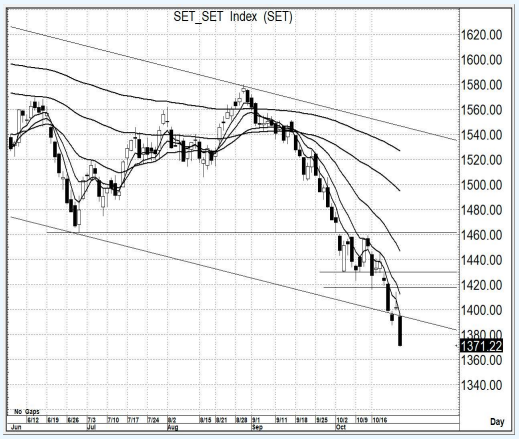

Source : Aspen

Sentiment & Signal

– วันวาน เป็นอย่างไร

จากที่กล่าวไว้ในวันวาน รูปแบบแท่งเทียนวันก่อนหน้า มีสัญญาณไม่สวยนัก การต่ำกว่า 1400 จึงเกิดขึ้นอย่างที่คาด แถมมีการลงแรงๆ ตามมาอีกด้วย เนื่องจากต่ำกว่า เส้นระดับนัยสำคัญ

– วันนี้ จะเล่นทางไหน

จากภาพของ MA. ที่เป็นภาวะหมีอยู่ก่อนแล้ว และการลงจนมีการต่ำกว่า เส้นแนวรับของกรอบแนวโน้มขาลงอีกครั้งนั้น การจะลงต่อเนื่อง จึงยังอาจจะมีได้... ระดับ 1350+/- เป็นเป้าหมาย

แนวรับ 1,360-1,350 แนวต้าน 1,400-1,410 ตัดขาดทุน 1,345 : *น้ำหนักทิศทางระยะสั้น...* ***เชิงลบ***

Pick of The day

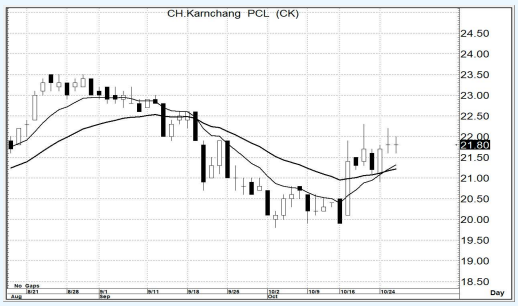

Source : Aspen

CK

– ความเห็น

แม้จะยังมีการแกว่งๆ (ขึ้น-ลง) ในระยะสั้น แต่ด้วยร)แบบของ MA. ที่เริ่มจะมีสัญญาณในเชิงบวก หรือ เป็น Golden Cross หากไม่มีการลงมาต่ำกว่า 21.5 เสียก่อน การขึ้น ก็ยังคาดหวังได้

แนวรับ 21.8-21.7 แนวต้าน 23.0-23.5 ตัดขาดทุน 21.3

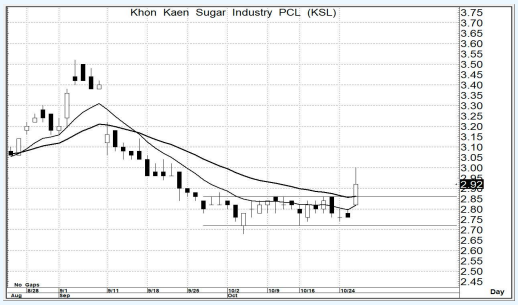

Source : Aspen

KSL

– ความเห็น

การแกว่งตัว มีรูปแบบ Price Pattern ในเชิงบวก โดยหากมีการแกว่งตัวที่ไม่พลิกลงมาต่ำกว่า 2.80 อีกเลยนั้น การขึ้นต่อเนื่อง ก็ยังคงอยู่ในวิสัย ซึ่งอาจจะคาดหวัง Pattern ใหญ่ๆ ได้ในระยะต่อไป

แนวรับ 2.90-2.86 แนวต้าน 3.10-3.20 ตัดขาดทุน 2.78

รายงานฉบับนี้จัดทำขึ้นโดยข้อมูลเท่าที่ปรากฏและเชื่อว่าเป็นที่น่าเชื่อถือได้แต่ไม่ถือเป็นการยืนยันความถูกต้องและความสมบูรณ์ของข้อมูลนั้นๆ โดยบริษัทหลักทรัพย์ ยูโอบี เคย์ เฮียน (ประเทศไทย) จำกัด (มหาชน) ผู้จัดทำ ขอสงวนสิทธิ์ในการเปลี่ยนแปลงความเห็น หรือประมาณการณ์ต่างๆ ที่ปรากฏในรายงานฉบับนี้ โดยไม่ต้องแจ้งล่วงหน้า รายงานฉบับนี้มีวัตถุประสงค์ เพื่อใช้ประกอบการตัดสินใจของนักลงทุน โดยไม่ได้เป็นการชี้นำชักชวนให้นักลงทนทำการซื้อหรือขายหลักทรัพย์ หรือตราสารทางการเงินใดๆ ที่ปรากฏในรายงาน