ขึ้น(แรง)ก่อน ระวังอ่อนตัวตาม

สิทธิพร เจเน่ในเมือง (เลขที่ 004858)
โทร. 02-659-8026, 02-659-8028
E-mail : sittiporn@uobkayhian.co.th

SET Index 1,395.85 +7.62

Value 36,754

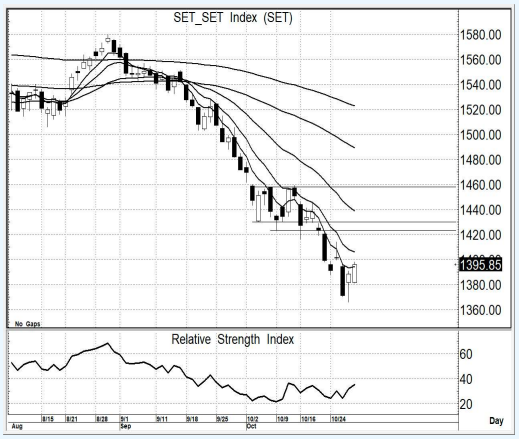

Source : Aspen

Sentiment & Signal

– วันวาน เป็นอย่างไร

ระดับการเปิด แม้ว่าจะเปิดลบก่อนเล็กน้อย แต่ก็ดูแล้วถือว่าเป็นระดับที่ไม่เสียหาย ถ้านับต่อจากวันศุกร์ที่แล้ว ซึ่งรูปแบบของแท่งเทียน ทั้ง 2 วัน เริ่มจะมีสัญญาณดี ที่วันวานปิดได้ค่าบวก

– วันนี้ จะเล่นทางไหน

จากภาพของแท่งเทียน ที่เริ่มดูดี (กฎ 2 วัน) อีกทั้งยังมีสัญญาณ Bullish Divergent นั้น การจะเด้งแรงๆ ก็อาจจะมีได้ แต่ก็ยังต้องระวังแนวต้านหลัก 1420+/- ... การขึ้นก่อนอ่อนตาม อาจมี

แนวรับ 1,390-1,385 แนวต้าน 1,410-1,420 ตัดขาดทุน 1,376 : *น้ำหนักทิศทางระยะสั้น... **ผันผวน***

Pick of The day

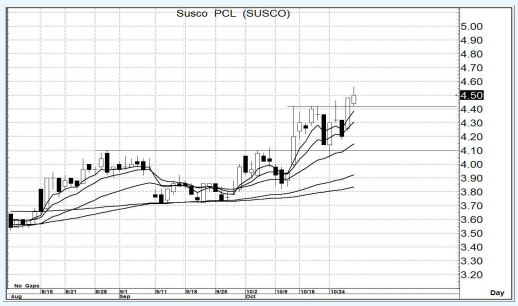

Source : Aspen

SUSCO

– ความเห็น

ยังคงมีภาพของสัญญาณกระทิงจาก MA. ที่เป็นตัวส่งหลัก อีกทั้งได้รูปแบบราคา หรือ Price Pattern ระยะสั้น เป็นเชิงบวกเพิ่มขึ้น การคาดหวังการขึ้นต่อเนื่อง ยังคงคาดหวังได้ (ไม่ต่ำกว่า 4.42 ยิ่งดี)

แนวรับ 4.50-4.42 แนวต้าน 5.10-5.20 ตัดขาดทุน 4.28

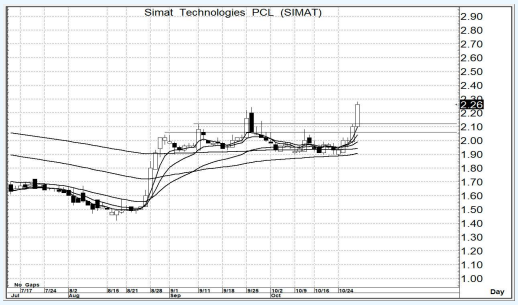

Source : Aspen

SIMAT

– ความเห็น

มีสัญญาณที่ดีจากภาพของแท่งเทียน(กราฟรายวัน) และภาพทางโครงสร้าง ก็พลอยมีภาพของแนวโน้มเชิงบวกตามมาได้ หากไม่มีการพลิกลงมาต่ำกว่า 2.10 เสียก่อน การขึ้นต่อเนื่อง ก็ยังหวังได้

แนวรับ 2.24-2.18 แนวต้าน 2.60-2.70 ตัดขาดทุน 2.08

รายงานฉบับนี้จัดทำขึ้นโดยข้อมูลเท่าที่ปรากฏและเชื่อว่าเป็นที่น่าเชื่อถือได้แต่ไม่ถือเป็นการยืนยันความถูกต้องและความสมบูรณ์ของข้อมูลนั้นๆ โดยบริษัทหลักทรัพย์ ยูโอบี เคย์ เฮียน (ประเทศไทย) จำกัด (มหาชน) ผู้จัดทำ ขอสงวนสิทธิ์ในการเปลี่ยนแปลงความเห็น หรือประมาณการณ์ต่างๆ ที่ปรากฏในรายงานฉบับนี้ โดยไม่ต้องแจ้งล่วงหน้า รายงานฉบับนี้มีวัตถุประสงค์ เพื่อใช้ประกอบการตัดสินใจของนักลงทุน โดยไม่ได้เป็นการชี้นำชักชวนให้นักลงทนทำการซื้อหรือขายหลักทรัพย์ หรือตราสารทางการเงินใดๆ ที่ปรากฏในรายงาน