สิทธิพร เจนในเมือง (เลขที่ 004858)
โทร. 02-659-8026, 02-659-8028
E-mail : sittiporn@uobkayhian.co.th

ค่าลบ อาจจะลงลึก(อีกได้)

SET Index 1,381.83 -14.02

Value 37,497

Source : Aspen

Sentiment & Signal

– วันวาน เป็นอย่างไร

การแกว่งตัวในวันวาน ยังไม่สามารถจะผ่านค่าสัญญาณของภาวะหมีจาก MA. ไปได้ และการแกว่งตัว ก็ยังคงอยู่ในระดับที่ต่ำกว่าเส้นแนวโน้มที่มีนัยสำคัญตลอดทั้งวัน ตลาดจึงยังดูอ่อนแอ

– วันนี้ จะเล่นทางไหน

ด้วยรูปแบบค่าสัญญาณหลัก และการแกว่งตัวในวันวาน หากยังไม่เห็นการยืนระดับ 1400 ได้ ความเสี่ยงในทางลง ยังคงมี หรือ หากมีการลงต่ำกว่า 1375 ก่อน การลงแรงๆ ก็อาจจะมีทันที

แนวรับ 1,350-1,340 แนวต้าน 1,395-1,400 ตัดขาดทุน 1,330 : *น้ำหนักทิศทางระยะสั้น... **ผันผวน***

Pick of The day

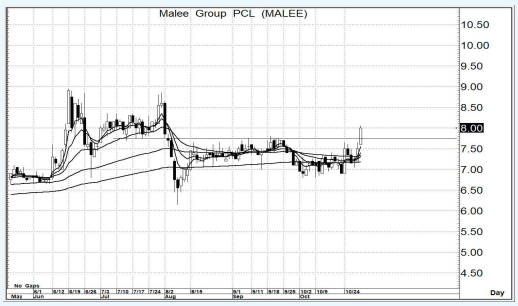

Source : Aspen

MALEE

– ความเห็น

โครงสร้างการแกว่งตัว แม้จะยังไม่มีแนวโน้มชัดเจน แต่ในระยะสั้นมาก หรือ จากการแกว่งตัววันวาน สามารถผ่านแนวต้านย่อยขึ้นมาได้ ซึ่งแปลว่า โอกาสจะเริ่มมีลุ้นการขึ้นต่อ ยังคงคาดหวังได้

แนวรับ 7.90-7.80 แนวต้าน 9.00-9.40 ตัดขาดทุน 7.50

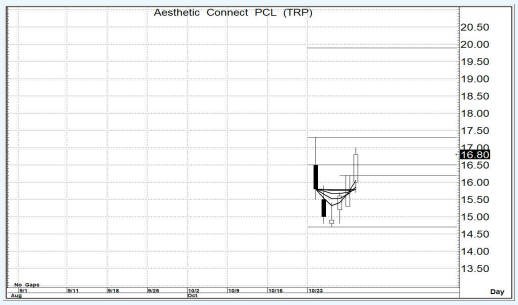

Source : Aspen

TRP

– ความเห็น

เป็นหุ้นที่เข้ามาซื้อขายได้ไม่นาน ดังนั้น โครงสร้างหลัก ที่จะมองกันในระยะไกลๆ ยังอาจจะไม่ชัดเจนนัก... แต่ด้วยรูปแบบราคา หรือ Price Pattern ที่เป็นเชิงบวก การขึ้นในระยะสั้น ยังคาดหวังได้

แนวรับ 16.5-16.2 แนวต้าน 17.3 /20.0 ตัดขาดทุน 15.7

รายงานฉบับนี้จัดทำขึ้นโดยข้อมูลเท่าที่ปรากฏและเชื่อว่าเป็นที่น่าเชื่อถือได้แต่ไม่ถือเป็นการยืนยันความถูกต้องและความสมบูรณ์ของข้อมูลนั้นๆ โดยบริษัทหลักทรัพย์ ยูโอบี เคย์ เฮียน (ประเทศไทย) จำกัด (มหาชน) ผู้จัดทำ ขอสงวนสิทธิ์ในการเปลี่ยนแปลงความเห็น หรือประมาณการณ์ต่างๆ ที่ปรากฏในรายงานฉบับนี้ โดยไม่ต้องแจ้งล่วงหน้า รายงานฉบับนี้มีวัตถุประสงค์ เพื่อใช้ประกอบการตัดสินใจของนักลงทุน โดยไม่ได้เป็นการชี้นำชักชวนให้นักลงทนทำการซื้อหรือขายหลักทรัพย์ หรือตราสารทางการเงินใดๆ ที่ปรากฏในรายงาน