Trading Today Trading Today Trading Today Trading Today Trading Today Trading Today Trading Today Trading Today Trading Today

ด่านย่อย ก็ดูจะแข็งใช่ย่อย

สิทธิพร เจเในเมือง (เลขที่ 004858)
โทร. 02-659-8026, 02-659-8028
E-mail : sittiporn@uobkayhian.co.th

SET Index 1,417.21 -2.55

Value 42,924

Source : Aspen

Sentiment & Signal

– วันวาน เป็นอย่างไร

ตั้งแต่เปิดตลาด ก็ทดสอบแนวต้านสำคัญระยะสั้นระดับ 1430+/- ซึ่งก็ไม่สามารถจะยืนได้ การแกว่งตัวได้มีการลงมาปิดที่ระดับต่ำกว่า 1420 อีกด้วย นั่นก็เป็นการต่ำกว่า MA. ระยะสั้นด้วย

– วันนี้ จะเล่นทางไหน

ด้วยรูปแบบสัญญาณของ MA. ที่เป็นแนวโน้มเชิงลบอยู่ และระดับแนวต้านที่มีนัยสำคัญ กดดันให้เกิดการอ่อนตัว ซึ่งอาจจะยังส่งผลให้ อ่อนตัวต่อเนื่องได้ หรือ การลง 1405-1400 อาจมีได้

แนวรับ 1,405-1,400 แนวต้าน 1,425-1,430 ตัดขาดทุน 1,394 : *น้ำหนักทิศทางระยะสั้น... **แกว่ง ๆ***

Pick of The day

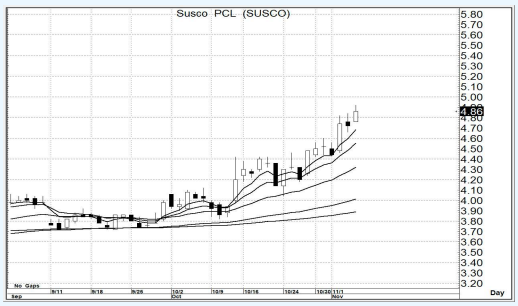

Source : Aspen

SUSCO

– ความเห็น

ยังคงว่ากันไปตามสัญญาณ Bullish Pattern In MA. ได้อยู่ ซึ่งหมายถึง โอกาสขึ้นอย่างต่อเนื่อง ยังคงมีความเป็นไปได้ แม้มีการอ่อนตัวสลับบ้างในบางวัน แต่หากภาพ MA. ไม่เสีย ก็ยังคงถือว่าดี

แนวรับ 4.84-4.80 แนวต้าน 5.10-5.20 ตัดขาดทุน 4.68

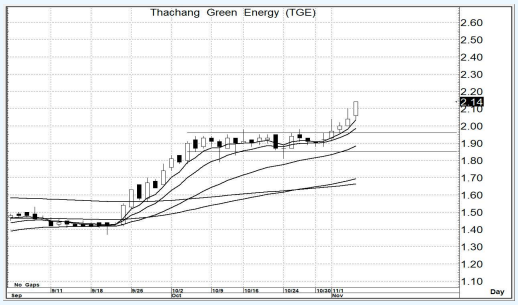

Source : Aspen

TGE

– ความเห็น

ภาพของรูปแบบราคา หรือ Price Pattern ที่เป็นเชิงบวกนั้น การเก็งกำไรตามน้ำ ยังถือว่าทำได้ และอาจจะยังคงคาดหวังการขึ้นได้อย่างต่อเนื่องด้วย หากรูปแบบของ MA. ยังเป็นแนวโน้มในเชิงบวก

แนวรับ 2.12-2.08 แนวต้าน 2.36-2.40 ตัดขาดทุน 1.98

รายงานฉบับนี้จัดทำขึ้นโดยข้อมูลเท่าที่ปรากฏและเชื่อว่าเป็นที่น่าเชื่อถือได้แต่ไม่ถือเป็นการยืนยันความถูกต้องและความสมบูรณ์ของข้อมูลนั้นๆ โดยบริษัทหลักทรัพย์ ยูโอบี เคย์ เฮียน (ประเทศไทย) จำกัด (มหาชน) ผู้จัดทำ ขอสงวนสิทธิ์ในการเปลี่ยนแปลงความเห็น หรือประมาณการณ์ต่างๆ ที่ปรากฏในรายงานฉบับนี้ โดยไม่ต้องแจ้งล่วงหน้า รายงานฉบับนี้มีวัตถุประสงค์ เพื่อใช้ประกอบการตัดสินใจของนักลงทุน โดยไม่ได้เป็นการชี้นำชักชวนให้นักลงทนทำการซื้อหรือขายหลักทรัพย์ หรือตราสารทางการเงินใดๆ ที่ปรากฏในรายงาน