อ่อนตัว ระวังจะอ่อนใจ

สิทธิพร เจเในเมือง (เลขที่ 004858)
โทร. 02-659-8026, 02-659-8028
E-mail : sittiporn@uobkayhian.co.th

SET Index 1,404.97 -6.80

Value 49,743

Source : Aspen

Sentiment & Signal

– วันวาน เป็นอย่างไร

ก็ลงด้วยภาพสัญญาณที่เป็นแนวโน้มเชิงลบระยะสั้น โดยมีการกดดันให้เกิดการอ่อนตัวมาจากระดับ 1430 ก่อนหน้านี้แล้ว และแม้วันวาน จะเด้งจาก 1390+/- ได้ แต่ก็ยังอยู่ในค่าเชิงลบ

– วันนี้ จะเล่นทางไหน

จริงๆ แล้ว จะต้องใช้ MA25days เป็นแนวต้านและอ่านแนวโน้มระยะสั้น ซึ่งตามภาพ ก็ยังคงมีโอกาสจะอ่อนตัวซ้ำเกิดขึ้นได้อยู่ การไม่ยืน 1420 ได้จริงนั้น การจะลงต่ำกว่า 1390 ก็ยังคงมี

แนวรับ 1,390-1,388 แนวต้าน 1,420-1,422 ตัดขาดทุน 1,384 : *น้ำหนักทิศทางระยะสั้น... **แกว่ง ๆ***

Pick of The day

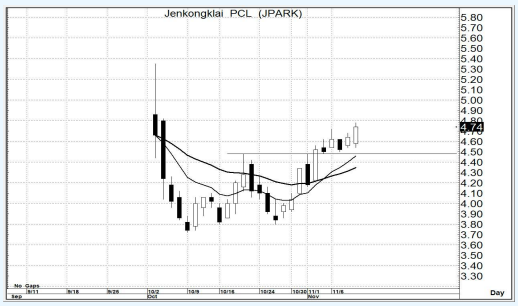

Source : Aspen

JPARK

– ความเห็น

โครงสร้างการแกว่งตัว มีรูปแบบ Price Pattern ในเชิงบวก อีกทั้งสัญญาณจากเครื่องมือแนวโน้ม เริ่มมีภาพ Golden Cross ด้วย หากไม่มีการพลิกลงมาต่ำกว่า 4.60 ก่อน ก็ยังคาดหวังการขึ้นต่อได้

แนวรับ 4.72-4.62 แนวต้าน 5.00-5.30 ตัดขาดทุน 4.48

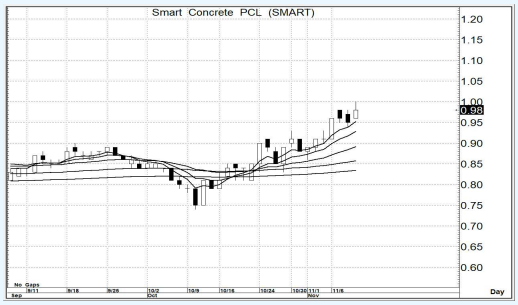

Source : Aspen

SMART

– ความเห็น

การแกว่งตัว เป็นแบบ Sideways Up และด้วยภาพของ MA. อยู่ในภาพของ Bullish Pattern ซึ่งนั่นแปลว่า นอกจากการขึ้นระยะสั้น ก็ยังจะสามารถคาดหวังการขึ้นยาวๆ ในระยะกลาง ได้อีกด้วย

แนวรับ 0.98-0.96 แนวต้าน 1.15-1.25 ตัดขาดทุน 0.93

รายงานฉบับนี้จัดทำขึ้นโดยข้อมูลเท่าที่ปรากฏและเชื่อว่าเป็นที่น่าเชื่อถือได้แต่ไม่ถือเป็นการยืนยันความถูกต้องและความสมบูรณ์ของข้อมูลนั้นๆ โดยบริษัทหลักทรัพย์ ยูโอบี เคย์ เฮียน (ประเทศไทย) จำกัด (มหาชน) ผู้จัดทำ ขอสงวนสิทธิ์ในการเปลี่ยนแปลงความเห็น หรือประมาณการณ์ต่างๆ ที่ปรากฏในรายงานฉบับนี้ โดยไม่ต้องแจ้งล่วงหน้า รายงานฉบับนี้มีวัตถุประสงค์ เพื่อใช้ประกอบการตัดสินใจของนักลงทุน โดยไม่ได้เป็นการชี้นำชักชวนให้นักลงทนทำการซื้อหรือขายหลักทรัพย์ หรือตราสารทางการเงินใดๆ ที่ปรากฏในรายงาน