รีรอ ทำให้แนวต้านยิ่งเยอะ

สิทธิพร เจเในเมือง (เลขที่ 004858)
โทร. 02-659-8026, 02-659-8028
E-mail : sittiporn@uobkayhian.co.th

SET Index 1,387.13 -2.44

Value 46,157

Source : Aspen

Sentiment & Signal

- วันวาน เป็นอย่างไร

ยังคงแกว่งๆ ในระดับแนวรับสำคัญที่ระดับ 1390+/- แต่นั่น ก็ยังคงถือว่า อยู่ภายใต้แนวต้านหลัก ที่ 1420-1430 และยังอยู่ภายใต้เครื่องมืออ่านแนวโน้มระยะสั้น ที่ยังให้ค่า เป็นขาลง

- วันนี้ จะเล่นทางไหน

โอกาสที่จะยังคงเล่นแบบ แกว่งๆ ก็ยังคงอาจจะมีได้ แต่ก็เป็นการแกว่งๆ ที่มีน้ำหนักในเชิงลบ ซึ่งนั่นแปลว่า การแกว่งตัวขึ้น หรือ ค่าบวกของตลาดใดๆ ถ้าไม่เกิน 1410 การอ่อนตัว ก็จะยังมี

แนวรับ 1,375-1,370 แนวต้าน 1,405-1,410 ตัดขาดทุน 1,365 : *น้ำหนักทิศทางระยะสั้น... **แกว่ง ๆ***

Pick of The day

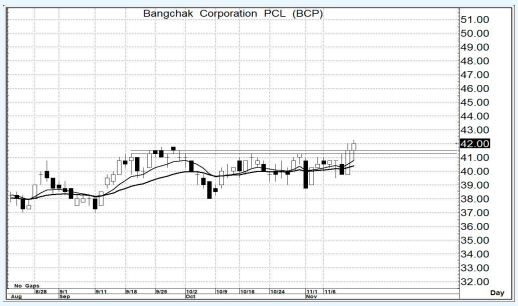

Source : Aspen

BCP

- ความเห็น

โครงสร้างการแกว่งตัวในระยะกลางๆ ยังคงเป็นแนวโน้มที่มองในเชิงบวกได้ ซึ่งหากไม่ต่ำกว่า 40.0 เสียก่อน ก็ยังคงคาดหวังการขึ้นต่อเนื่องได้ โดยระยะสั้น เริ่มจะเห็นอาการผ่านแนวต้านย่อยๆ ได้

แนวรับ 42.0-41.5 แนวต้าน 45.0-46.0 ตัดขาดทุน 39.0

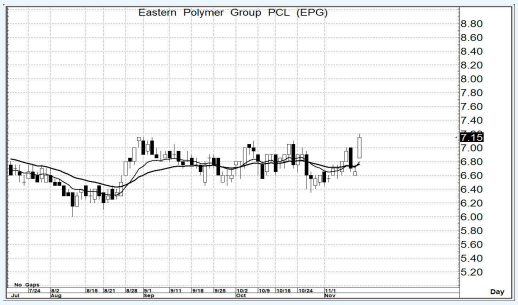

Source : Aspen

EPG

- ความเห็น

แนวโน้มหลัก แม้จะยังเป็นโครงสร้างของขาลง แต่ระยะสั้นเริ่มจะเห็นการแกว่งตัวปรับฐาน ในรูปแบบ แกว่งออกข้าง และวันวานเริ่มมีสัญญาณที่ดี หากยังมีการขึ้นต่อ ก็ยังคงน่าสนใจ เล่นตามน้ำได้

แนวรับ 7.10-7.00 แนวต้าน 7.80-8.00 ตัดขาดทุน 06.70

รายงานฉบับนี้จัดทำขึ้นโดยข้อมูลเท่าที่ปรากฏและเชื่อว่าเป็นที่น่าเชื่อถือได้แต่ไม่ถือเป็นการยืนยันความถูกต้องและความสมบูรณ์ของข้อมูลนั้นๆ โดยบริษัทหลักทรัพย์ ยูโอบี เคย์ เฮียน (ประเทศไทย) จำกัด (มหาชน) ผู้จัดทำ ขอสงวนสิทธิ์ในการเปลี่ยนแปลงความเห็น หรือประมาณการณ์ต่างๆ ที่ปรากฏในรายงานฉบับนี้ โดยไม่ต้องแจ้งล่วงหน้า รายงานฉบับนี้มีวัตถุประสงค์ เพื่อใช้ประกอบการตัดสินใจของนักลงทุน โดยไม่ได้เป็นการชี้นำชักชวนให้นักลงทนทำการซื้อหรือขายหลักทรัพย์ หรือตราสารทางการเงินใดๆ ที่ปรากฏในรายงาน