ถ้าไม่อ่อนตัว ก็จะไม่มีอ่อนใจ

สิทธิพร เจนในเมือง (เลขที่ 004858)
โทร. 02-659-8026, 02-659-8028
E-mail : sittiporn@uobkayhian.co.th

SET Index 1,415.17 +29.13

Value 63,738

Source : Aspen

Sentiment & Signal

– วันวาน เป็นอย่างไร

การขึ้นแรงๆ ในวันวาน สามารถผ่านแนวต้านระยะสั้น พื้นที่ 1405-1410 ขึ้นมาได้ แต่ก็ยังไม่ผ่านระดับ 1430 ซึ่งจะยังถือว่าการแกว่งตัว ยังอยู่ภายใต้สัญญาณเชิงลบ (แต่ถือว่า เริ่มมีลุ้น)

– วันนี้ จะเล่นทางไหน

หากจะลุ้นทางขึ้นได้ดีๆ เลยนั้น ต้องยืน 1420 ให้ได้ ซึ่งจะเริ่มได้รูปแบบราคาเชิงบวก และ จะต้องยืนยันด้วยการยืน 1430 หากยืนได้ ก็จะเล่นขึ้นต่อเนื่อง... ถ้าไม่ยืน ก็ต้องระวัง ขาลงจะยังมี

แนวรับ 1,410-1,405 แนวต้าน 1,430-1,432 ตัดขาดทุน 1,394 : *น้ำหนักทิศทางระยะสั้น... **ผันผวน***

Pick of The day

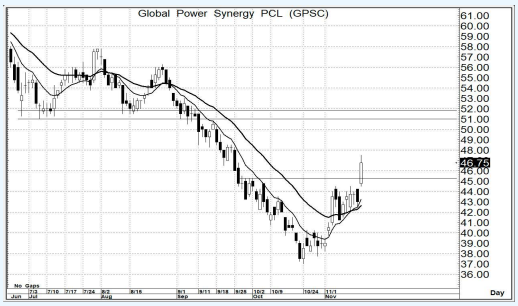

Source : Aspen

GPSC

– ความเห็น

ระยะสั้น สามารถแกว่งตัวผ่านแนวต้านของการสร้างฐานขึ้นมาได้ อีกทั้ง รูปแบบของ MA. เริ่มจะมีสัญญาณในแนวโน้มเชิงบวก หากไม่พลิกต่ำกว่า 45.0 เสียก่อน ก็ยังคงคาดหวังการขึ้นต่อเนื่องได้

แนวรับ 46.5-45.5 แนวต้าน 51.0-52.0 ตัดขาดทุน 44.0

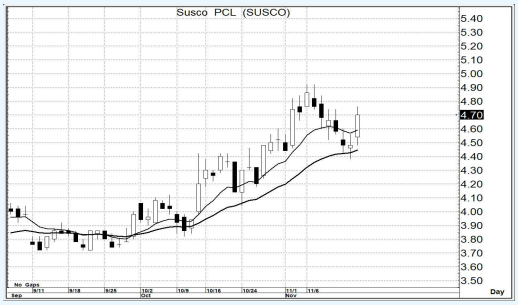

Source : Aspen

SUSCO

– ความเห็น

จากการแกว่งตัวขึ้นในวันวาน ทำให้ได้รูปแบบราคา หรือมี Price Pattern ในแนวโน้มต่อเนื่อง ซึ่งนั่นคือ หากไม่ต่ำกว่า 4.60 ก่อน เราก็ยังคงคาดหวังการขึ้นต่อเนื่อง ตามรูปแบบของ MA. ได้ต่อไป

แนวรับ 4.70-4.60 แนวต้าน 5.10-5.20 ตัดขาดทุน 4.54

รายงานฉบับนี้จัดทำขึ้นโดยข้อมูลเท่าที่ปรากฏและเชื่อว่าเป็นที่น่าเชื่อถือได้แต่ไม่ถือเป็นการยืนยันความถูกต้องและความสมบูรณ์ของข้อมูลนั้นๆ โดยบริษัทหลักทรัพย์ ยูโอบี เคย์ เฮียน (ประเทศไทย) จำกัด (มหาชน) ผู้จัดทำ ขอสงวนสิทธิ์ในการเปลี่ยนแปลงความเห็น หรือประมาณการณ์ต่างๆ ที่ปรากฏในรายงานฉบับนี้ โดยไม่ต้องแจ้งล่วงหน้า รายงานฉบับนี้มีวัตถุประสงค์ เพื่อใช้ประกอบการตัดสินใจของนักลงทุน โดยไม่ได้เป็นการชี้นำชักชวนให้นักลงทนทำการซื้อหรือขายหลักทรัพย์ หรือตราสารทางการเงินใดๆ ที่ปรากฏในรายงาน