Trading Today Trading Today Trading Today Trading Today Trading Today Trading Today Trading Today Trading Today Trading Today

ถอยหลัง ต้องระวังจะเซ

สิทธิพร เจเนในเมือง (เลขที่ 004858)
โทร. 02-659-8026, 02-659-8028
E-mail : sittiporn@uobkayhian.co.th

SET Index 1,423.61 +4.17

Value 37,772

Source : Aspen

Sentiment & Signal

– วันวาน เป็นอย่างไร

อย่างน้อยๆ ก็ขึ้นมายืนเหนือระดับ 1420 ได้ แต่ภาพที่เห็นจากสัญญาณแท่งเทียนวันวาน และ ปริมาณการซื้อขาย นั้น ก็ดูจะเป็นสัญญาณเชิงลบไปหน่อย การแกว่งตัว ก็เหมือนจะยังลังเล

– วันนี้ จะเล่นทางไหน

ทางที่ดี ก็ควรจะแกว่งตัวเหนือ 1420 ให้ได้มั่นคง แม้ว่าปริมาณการซื้อขาย จะยังไม่มีนัยสำคัญในทางขึ้น แต่ถ้าจะเลือกทางแกว่งออกข้างในกรอบ 1420-1430 ไว้ก่อน ก็ยังพอจะมีลุ้นได้อยู่

แนวรับ 1,420-1,418 แนวต้าน 1,430-1,432 ตัดขาดทุน 1,408 : *น้ำหนักทิศทางระยะสั้น... **แกว่ง ๆ***

Pick of The day

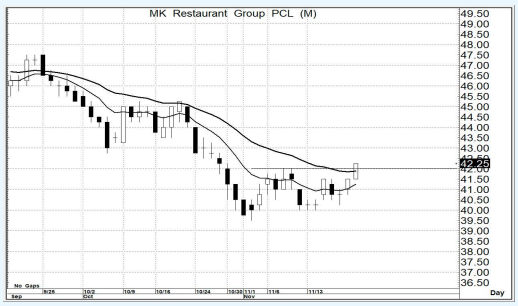

Source : Aspen

M

– ความเห็น

เริ่มมีสัญญาณเชิงบวก จากการผ่านระดับแนวต้านระยะสั้น อีกทั้ง เป็นการยืนเหนือระดับ MA. ได้ด้วย เพียงแค่อาจจะยังไม่ยืนยันด้วยการเป็น Golden Cross ก็ตาม แต่ก็ยังน่าลุ้นขึ้นระยะสั้นได้

แนวรับ 42.0-41.5 แนวต้าน 44.5-45.0 ตัดขาดทุน 40.5

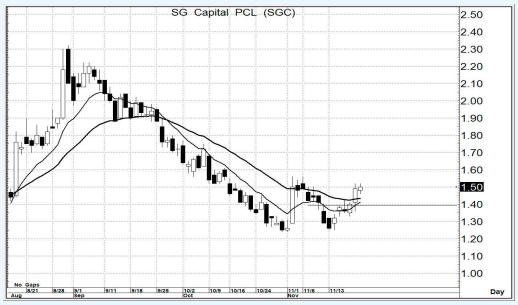

Source : Aspen

SGC

– ความเห็น

แม้ว่ารูปแบบราคา หรือ Price Pattern ยังไม่ชัดเจนการการเป็น Double Bottoms ก็ตาม ซึ่งต้องรอการยืน 1.56 ให้ได้ก่อน แต่ถ้าไม่พลิกลงมาต่ำกว่า 1.45 เสียก่อน ก็ยังคงคาดหวัง การขึ้นได้อยู่

แนวรับ 1.49-1.48 แนวต้าน 1.70-1.80 ตัดขาดทุน 1.44

รายงานฉบับนี้จัดทำขึ้นโดยข้อมูลเท่าที่ปรากฏและเชื่อว่าเป็นที่น่าเชื่อถือได้แต่ไม่ถือเป็นการยืนยันความถูกต้องและความสมบูรณ์ของข้อมูลนั้นๆ โดยบริษัทหลักทรัพย์ ยูโอบี เคย์ เฮียน (ประเทศไทย) จำกัด (มหาชน) ผู้จัดทำ ขอสงวนสิทธิ์ในการเปลี่ยนแปลงความเห็น หรือประมาณการณ์ต่างๆ ที่ปรากฏในรายงานฉบับนี้ โดยไม่ต้องแจ้งล่วงหน้า รายงานฉบับนี้มีวัตถุประสงค์ เพื่อใช้ประกอบการตัดสินใจของนักลงทุน โดยไม่ได้เป็นการชี้นำชักชวนให้นักลงทนทำการซื้อหรือขายหลักทรัพย์ หรือตราสารทางการเงินใดๆ ที่ปรากฏในรายงาน