สิทธิพร เจเในเมือง (เลขที่ 004858)
โทร. 02-659-8026, 02-659-8028
E-mail : sittiporn@uobkayhian.co.th

ลบ ระวัง ลึก

SET Index 1,387.69 -13.73

Value 51,497

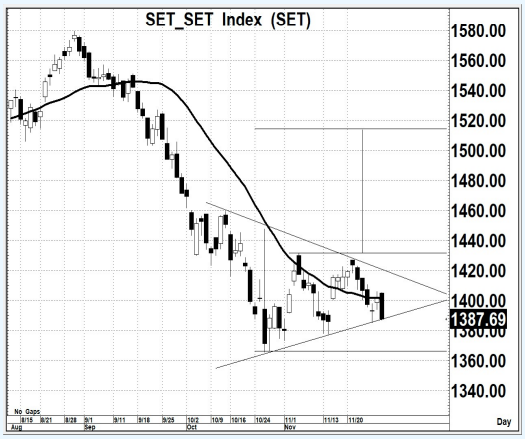

Source : Aspen

Sentiment & Signal

– วันวาน เป็นอย่างไร

แม้ว่าจะเปิดได้เหนือ 1402 แต่ก็ไม่สามารถจะแกว่งตัวยืนเหนือระดับดังกล่าวได่ แถมมีการลงมาทดสอบแนวรับสำคัญ ที่อาจจะเปลี่ยนการคาดหวังเชิงบวก ให้หมดหวังไปได้ ถ้ามีการต่ำกว่า

– วันนี้ จะเล่นทางไหน

ระดับนัยสำคัญ 1385 เป็นระดับที่ถือว่า จะบอกทิศทางของตลาดได้อย่างดี คือ ถ้าเล่นต่ำกว่า การลงแรงๆ หรือ ลงลึกๆ ก็อาจจะมีตามมาได้ต่อไป... (จะวิ่งลงจนห่าง MA. มากๆ ได้นั่นเอง)

แนวรับ 1,385-1,380 แนวต้าน 1,400-1,405 ตัดขาดทุน 1,374 : *น้ำหนักทิศทางระยะสั้น...* ***เชิงลบ***

Pick of The day

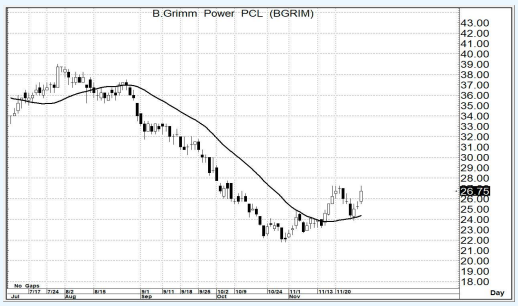

Source : Aspen

BGRIM

– ความเห็น

รูปแบบการแกว่งตัว เป็นแนวโน้มขาขึ้น และสัญญาณจากเครื่องมืออ่านแนวโน้ม เริ่มจะมีทิศทางเชิงบวก ซึ่งหากสามารถขึ้นไป 27.25 ได้อย่างมั่นคง การขึ้นต่อเนื่องระยะสั้น ก็น่าจะมีตามมาได้

แนวรับ 26.5-26.0 แนวต้าน 30.0-31.0 ตัดขาดทุน 25.0

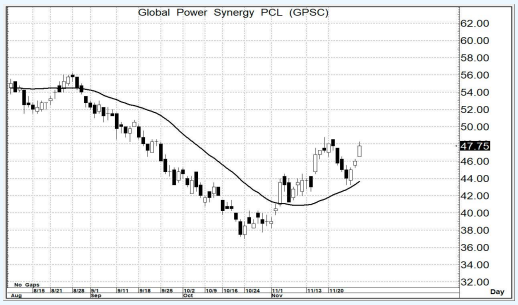

Source : Aspen

GPSC

– ความเห็น

โครงสร้างการแกว่งตัวในระยะสั้น เป็นแนวโน้มขาขึ้น ซึ่งมีการอ่อนตัวลงทดสอบเครื่องมืออ่านแนวโน้มที่เป็นเชิงบวกอยู่ก่อนแล้ว และเด้งขึ้นมาได้ ซึ่งหากยืน 48.50 ได้ต่อ การขึ้นก็พร้อมจะมีตามมา

แนวรับ 47.5-47.0 แนวต้าน 51.0-52.0 ตัดขาดทุน 46.0

รายงานฉบับนี้จัดทำขึ้นโดยข้อมูลเท่าที่ปรากฏและเชื่อว่าเป็นที่น่าเชื่อถือได้แต่ไม่ถือเป็นการยืนยันความถูกต้องและความสมบูรณ์ของข้อมูลนั้นๆ โดยบริษัทหลักทรัพย์ ยูโอบี เคย์ เฮียน (ประเทศไทย) จำกัด (มหาชน) ผู้จัดทำ ขอสงวนสิทธิ์ในการเปลี่ยนแปลงความเห็น หรือประมาณการณ์ต่างๆ ที่ปรากฏในรายงานฉบับนี้ โดยไม่ต้องแจ้งล่วงหน้า รายงานฉบับนี้มีวัตถุประสงค์ เพื่อใช้ประกอบการตัดสินใจของนักลงทุน โดยไม่ได้เป็นการชี้นำชักชวนให้นักลงทนทำการซื้อหรือขายหลักทรัพย์ หรือตราสารทางการเงินใดๆ ที่ปรากฏในรายงาน