ขึ้นก่อน ระวัง อ่อนตัวตาม

สิทธิพร เจเน่ในเมือง (เลขที่ 004858)
โทร. 02-659-8026, 02-659-8028
E-mail : sittiporn@uobkayhian.co.th

SET Index 1,357.97 -15.95

Value 37,984

Source : Aspen

Sentiment & Signal

- วันวาน เป็นอย่างไร

เรียกว่า เปิดมาก็หลุดแนวรับสำคัญแบบไม่ให้ตั้งตัวเลย และ การหลุดระดับ 1370 นั้น ก็ลงแรงตามคาดเสียด้วย ทำให้ภาพสัญญาณทางโครงสร้างและเครื่องมืออ่านแนวโน้ม ยิ่งจะดูร้าย

- วันนี้ จะเล่นทางไหน

จากการลงต่ำกว่า 1370 มาแล้ว แนวโน้มหลักระยะสั้นก็ยังจะคงเป็นเชิงลบ การเด้ง หรือ Rebound ใดๆ ถ้าจะมีได้ก่อนนั้น แต่หากยังไม่ผ่าน 1370-1375 ไปได้ การอ่อนตัวลง ก็ยังจะมีอยู่

แนวรับ 1,340-1330 แนวต้าน 1,370-1,375 ตัดขาดทุน -,--- : *น้ำหนักทิศทางระยะสั้น...* ***เชิงลบ***

Pick of The day

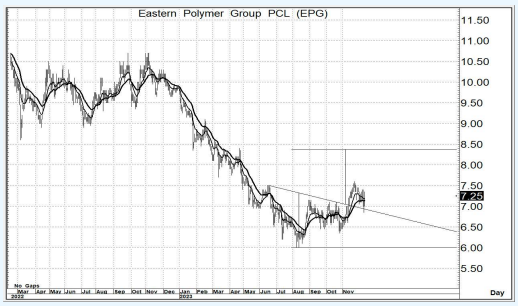

Source : Aspen

EPG

- ความเห็น

จากโครงสร้างขาลงหลัก จะเริ่มเห็นการแกว่งตัว ที่มีโอกาสจะเกิดเป็นรูปแบบการกลับตัว นั่นแปลว่า ขาลง กำลังจะเป็นขาขึ้นได้ หากไม่ลงมาต่ำกว่าระดับ 7.00 เสียก่อน (ยืน 7.40 ได้ ก็จะยิ่งดูดี)

แนวรับ 7.20-7.10 แนวต้าน 8.40-8.50 ตัดขาดทุน 6.90

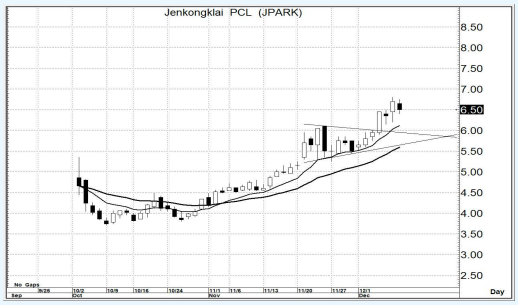

Source : Aspen

JPARK

- ความเห็น

ว่ากันตามแนวโน้มทางโครงสร้าง ที่เป็นขาขึ้นไว้ก่อนได้เลย ซึ่งจะมีรูปแบบราคา หรือ Price Pattern ในเชิงบวกด้วย และยังมีภาพของ Golden Cross อย่างมีนัยสำคัญ การขึ้นต่อเนื่อง ยังคาดหวังได้

แนวรับ 6.50-6.30 แนวต้าน 7.50-7.60 ตัดขาดทุน 6.15

รายงานฉบับนี้จัดทำขึ้นโดยข้อมูลเท่าที่ปรากฏและเชื่อว่าเป็นที่น่าเชื่อถือได้แต่ไม่ถือเป็นการยืนยันความถูกต้องและความสมบูรณ์ของข้อมูลนั้นๆ โดยบริษัทหลักทรัพย์ ยูโอบี เคย์ เฮียน (ประเทศไทย) จำกัด (มหาชน) ผู้จัดทำ ขอสงวนสิทธิ์ในการเปลี่ยนแปลงความเห็น หรือประมาณการณ์ต่างๆ ที่ปรากฏในรายงานฉบับนี้ โดยไม่ต้องแจ้งล่วงหน้า รายงานฉบับนี้มีวัตถุประสงค์ เพื่อใช้ประกอบการตัดสินใจของนักลงทุน โดยไม่ได้เป็นการชี้นำชักชวนให้นักลงทนทำการซื้อหรือขายหลักทรัพย์ หรือตราสารทางการเงินใดๆ ที่ปรากฏในรายงาน