สิทธิพร เจเในเมือง (เลขที่ 004858)
โทร. 02-659-8026, 02-659-8028
E-mail : sittiporn@uobkayhian.co.th

ถอยหลัง หกล้ม

SET Index 1,378.94 +20.97

Value 40,897

Source : Aspen

Sentiment & Signal

– วันวาน เป็นอย่างไร

การแกว่งตัวที่เป็นรูปแบบ เหมือนการ Rebound นั้น ยังคงอยู่ภายใต้โครงสร้างที่เป็นแนวโน้มขาลง และ แม้จะบวก 20 จุด แต่ก็ยังอยู่ต่ำกว่าเครื่องมืออ่านแนวโน้ม ที่มีค่าเป็นเชิงลบเช่นเดิม

– วันนี้ จะเล่นทางไหน

ก็ยังคงต้องระวัง การอ่อนตัวตาม จากระดับแนวต้านที่มีนัยสำคัญ คือแถวๆ พื้นที่ 1390-1395 หรือ การแกว่งตัวใดๆ ที่ยังไม่ผ่าน 1400 นั้น โอกาสอ่อนตัวลงต่ำๆ ต่อไป ก็ยังคงอาจจะมี

แนวรับ 1,372-1,370 แนวต้าน 1,390-1,395 ตัดขาดทุน 1,364 : *น้ำหนักทิศทางระยะสั้น...* ***เชิงลบ***

Pick of The day

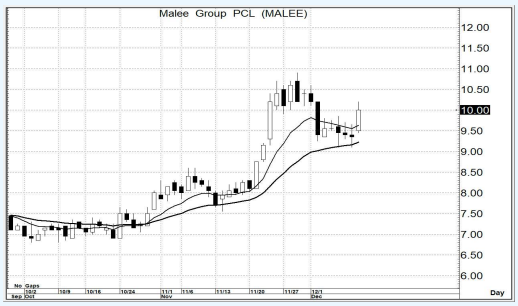

Source : Aspen

MALEE

– ความเห็น

รูปแบบโครงสร้างการแกว่งตัว ยังเรียกได้ว่า เป็นขาขึ้นอยู่ การพักตัว หรือการอ่อนตัวลงในระยะสั้นที่ผ่านมา ก็ยังอยู่บนเงื่อนไขของเครื่องมืออ่านแนวโน้ม ที่ยังเป็นเชิงบวก การเล่นทางขึ้น ยังหวังได้

แนวรับ 9.90-9.80 แนวต้าน 12.0-12.5 ตัดขาดทุน 9.40

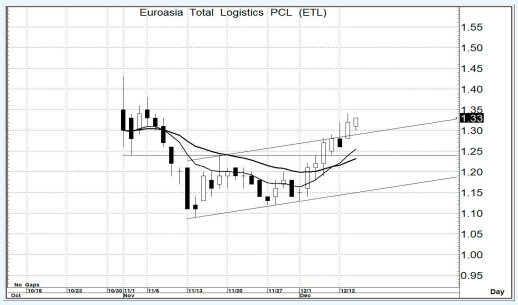

Source : Aspen

ETL

– ความเห็น

จากการแกว่งตัวเหนือแนวรับ และการค่อยๆ ขึ้นด้วยนั้น ส่งให้สัญญาณของเครื่องมืออ่านแนวโน้ม เริ่มจะเป็น Golden Cross การคาดหวังการขึ้นต่อเนื่อง จึงยังอยู่ในวิสัยของความเป็นไปได้อยู่

แนวรับ 1.32-1.30 แนวต้าน 1.50-1.60 ตัดขาดทุน 1.26

รายงานฉบับนี้จัดทำขึ้นโดยข้อมูลเท่าที่ปรากฏและเชื่อว่าเป็นที่น่าเชื่อถือได้แต่ไม่ถือเป็นการยืนยันความถูกต้องและความสมบูรณ์ของข้อมูลนั้นๆ โดยบริษัทหลักทรัพย์ ยูโอบี เคย์ เฮียน (ประเทศไทย) จำกัด (มหาชน) ผู้จัดทำ ขอสงวนสิทธิ์ในการเปลี่ยนแปลงความเห็น หรือประมาณการณ์ต่างๆ ที่ปรากฏในรายงานฉบับนี้ โดยไม่ต้องแจ้งล่วงหน้า รายงานฉบับนี้มีวัตถุประสงค์ เพื่อใช้ประกอบการตัดสินใจของนักลงทุน โดยไม่ได้เป็นการชี้นำชักชวนให้นักลงทนทำการซื้อหรือขายหลักทรัพย์ หรือตราสารทางการเงินใดๆ ที่ปรากฏในรายงาน