Trading Today Trading Today Trading Today Trading Today Trading Today Trading Today Trading Today Trading Today Trading Today

ค่าบวก จะน่าบุก (ลบระวังเลิก)

สิทธิพร เจเในเมือง (เลขที่ 004858)
โทร. 02-659-8026, 02-659-8028
E-mail : sittiporn@uobkayhian.co.th

SET Index 1,413.52 -1.41

Value 45,472

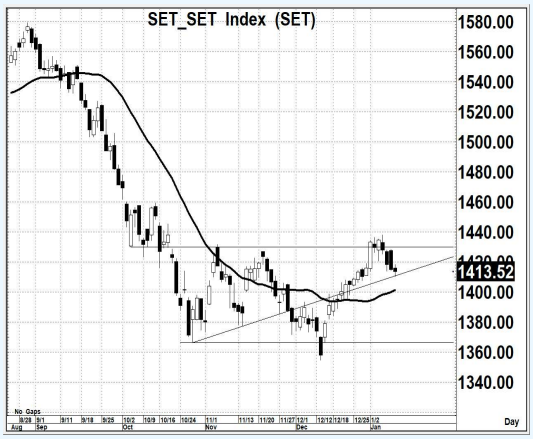

Source : Aspen

Sentiment & Signal

– วันวาน เป็นอย่างไร

การแกว่งตัวที่ยังไม่ส่งสัญญาณเชิงบวกอะไรให้เห็น หรือถ้าจะว่าไปแล้ว เหมือนจะยังออกอาการลังเล... แต่ก็ยังดีหน่อย ที่ดูเหมือนจะยืนระดับแนวรับเก่าได้ ซึ่งระยะสั้นๆ ก็ยังอาจจะมีลุ้นได้อยู่

– วันนี้ จะเล่นทางไหน

หากไม่ต่ำกว่า 1410 ก็แปลว่า ยังสามารถยืนที่แนวรับที่เคยมีนัยสำคัญระยะสั้นในอดีตได้ โอกาสของการจะเด้ง หรือ ลุ้นการแกว่งตัวในแดนบวกได้อยู่... แต่หากต่ำกว่า 1410 ก็อาจลงก่อน

แนวรับ 1,410+/- **แนวต้าน 1,428-1,430** **ตัดขาดทุน 1,395** : *น้ำหนักทิศทางระยะสั้น... **แกว่ง ๆ***

Pick of The day

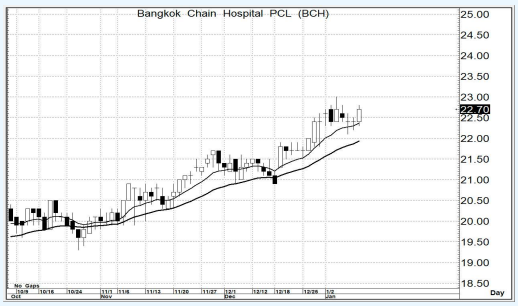

Source : Aspen

BCH

– ความเห็น

แนวโน้มที่ยังเป็นขาขึ้น มาพร้อมกับรูปแบบของสัญญาณ MA. ที่ยังเป็น Golden Cross อย่างต่อเนื่องนั้น การจะคาดหวังการขึ้นอย่างต่อเนื่อง ก็ยังคงคาดหวังได้ แม้จะมีการพักตัวบ้าง แต่ก็ยังน่าถือ

แนวรับ 22.6-22.4 แนวต้าน 25.0-25.5 ตัดขาดทุน 21.9

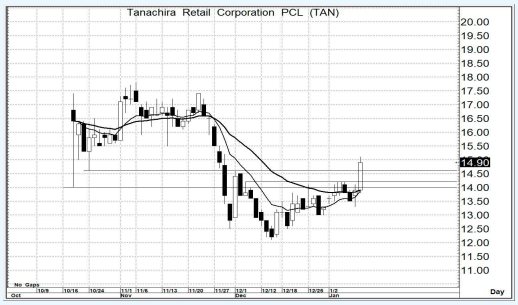

Source : Aspen

TAN

– ความเห็น

ยังมีโอกาสที่จะลุ้นการ Rebound ต่อเนื่องได้ หากไม่มีการลงมาต่ำกว่า 14.00 เสียก่อน ซึ่งความน่าจะเป็น ก็อาจจะมีลุ้นได้ถึง 17.0-17.5 และ ถ้ามองยาวๆ ก็มีโอกาสทำ New High ได้เช่นกัน

แนวรับ 14.8-14.6 แนวต้าน 17.0-17.5 ตัดขาดทุน 13.9

รายงานฉบับนี้จัดทำขึ้นโดยข้อมูลเท่าที่ปรากฏและเชื่อว่าเป็นที่น่าเชื่อถือได้แต่ไม่ถือเป็นการยืนยันความถูกต้องและความสมบูรณ์ของข้อมูลนั้นๆ โดยบริษัทหลักทรัพย์ ยูโอบี เคย์ เฮียน (ประเทศไทย) จำกัด (มหาชน) ผู้จัดทำ ขอสงวนสิทธิ์ในการเปลี่ยนแปลงความเห็น หรือประมาณการณ์ต่างๆ ที่ปรากฏในรายงานฉบับนี้ โดยไม่ต้องแจ้งล่วงหน้า รายงานฉบับนี้มีวัตถุประสงค์ เพื่อใช้ประกอบการตัดสินใจของนักลงทุน โดยไม่ได้เป็นการชี้นำชักชวนให้นักลงทนทำการซื้อหรือขายหลักทรัพย์ หรือตราสารทางการเงินใดๆ ที่ปรากฏในรายงาน