ยังต้อง ระวังหลังไว้อยู่

สิทธิพร เจเในเมือง (เลขที่ 004858)
โทร. 02-659-8026, 02-659-8028
E-mail : sittiporn@uobkayhian.co.th

SET Index 1,408.24 -5.28

Value 35,536

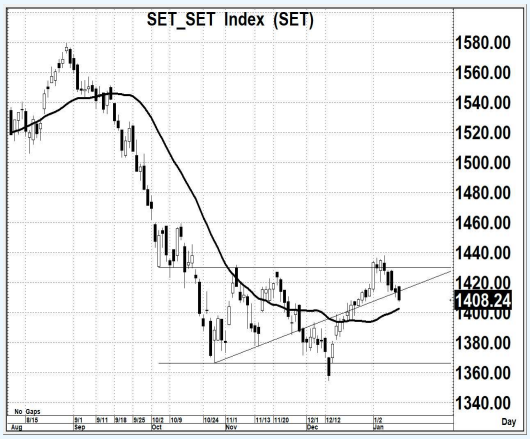

Source : Aspen

Sentiment & Signal

- วันวาน เป็นอย่างไร

มีการแกว่งตัวที่ลงต่ำกว่าแนวรับเดิม และสัญญาณของแท่งเทียน บ่งชี้ในแนวโน้มเชิงลบ ภาพของตลาดเหมือนไร้แรงส่งที่จะขึ้นต่อได้ การแกว่งตัวลงในวันวาน อาจจะเป็นจุดเริ่มความเสี่ยง

- วันนี้ จะเล่นทางไหน

ความเสี่ยงที่ว่านั้น ก็คือระดับ 1400 อาจจะมีการหลุดลงมาต่ำกว่าได้ ซึ่งนั่น อาจจะลงแรงๆ ทดสอบ 1360-1350 อีกได้ ดังนั้น ระยะสั้น ต้องว่ากันที่ 1400 ถ้ายืนไม่ได้ ก็อาจร้ายต่อเนื่อง

แนวรับ 1,400+/- **แนวต้าน 1,428-1,430** **ตัดขาดทุน 1,395** : *น้ำหนักทิศทางระยะสั้น...* ***เชิงลบ***

Pick of The day

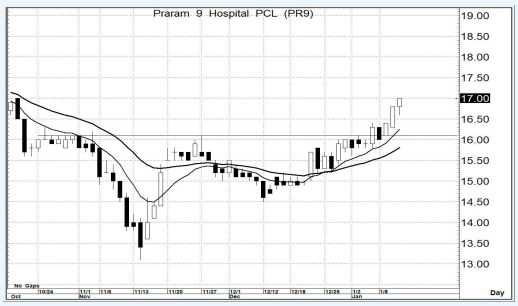

Source : Aspen

PR9

- ความเห็น

ว่ากันตามโครงสร้างระยะสั้นแล้ว ถือว่าเริ่มมีสัญญาณดูดี และด้วยรูปแบบของ MA. ที่เป็น Golden Cross มาก่อนด้วยแล้ว การคาดหวังการขึ้นต่อเนื่อง ก็ยังคงสามารถจะคาดหวังในระยะสั้นได้

แนวรับ 17.0-16.8 แนวต้าน 20.0-21.0 ตัดขาดทุน 16.3

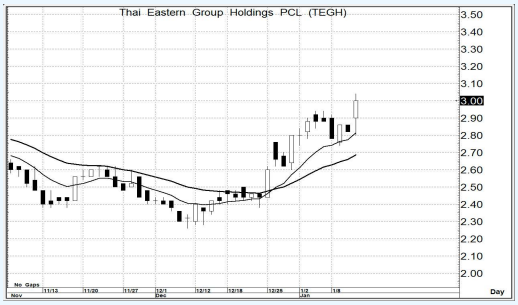

Source : Aspen

TEGH

- ความเห็น

เรียกกว่า ระยะสั้น มีรูปแบบราคา หรือ Price Pattern ในแนวโน้มเชิงบวกก็ว่าได้ หรือ ถ้าจะดูรูปแบบการแกว่งตัว ก็ยังคงเป็นแนวโน้มขาขึ้น พร้อมกับรูปแบบของ MA. ที่เป็นเชิงบวก ยังลุ้นขึ้นได้

แนวรับ 3.00-2.90 แนวต้าน 3.40-3.60 ตัดขาดทุน 2.78

รายงานฉบับนี้จัดทำขึ้นโดยข้อมูลเท่าที่ปรากฏและเชื่อว่าเป็นที่น่าเชื่อถือได้แต่ไม่ถือเป็นการยืนยันความถูกต้องและความสมบูรณ์ของข้อมูลนั้นๆ โดยบริษัทหลักทรัพย์ ยูโอบี เคย์ เฮียน (ประเทศไทย) จำกัด (มหาชน) ผู้จัดทำ ขอสงวนสิทธิ์ในการเปลี่ยนแปลงความเห็น หรือประมาณการณ์ต่างๆ ที่ปรากฏในรายงานฉบับนี้ โดยไม่ต้องแจ้งล่วงหน้า รายงานฉบับนี้มีวัตถุประสงค์ เพื่อใช้ประกอบการตัดสินใจของนักลงทุน โดยไม่ได้เป็นการชี้นำชักชวนให้นักลงทนทำการซื้อหรือขายหลักทรัพย์ หรือตราสารทางการเงินใดๆ ที่ปรากฏในรายงาน