โอกาสหลุด(...?) ก็มีอีกด้วยนะ

สิทธิพร เจเในเมือง (เลขที่ 004858)
โทร. 02-659-8026, 02-659-8028
E-mail : sittiporn@uobkayhian.co.th

SET Index 1,380.65 -21.07

Value 56,707

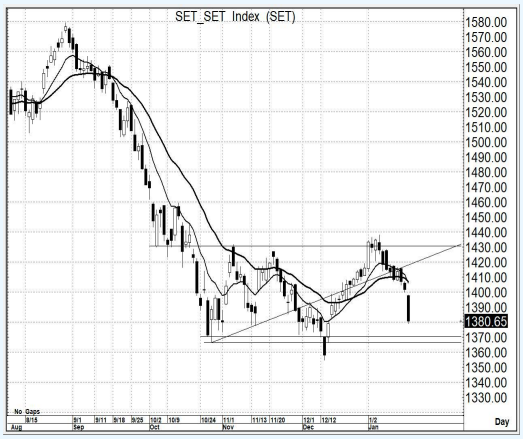

Source : Aspen

Sentiment & Signal

- วันวาน เป็นอย่างไร

ก็แกว่งตัวตามที่คาดไว้ก่อนหน้าว่า หากหลุด 1400 นั้น การลงแรงๆ จะมีตามมา ซึ่งวันวาน ตามโครงสร้างระยะสั้น ถือว่ามีการลงแรง แถมเหมือนจะมีแรงขายที่เพิ่มมากขึ้นกว่าเดิมอีกด้วย

- วันนี้ จะเล่นทางไหน

จากการเปิดสูง แล้วลงปิดต่ำ สัญญาณแท่งเทียนมีภาพที่เป็นเชิงลบ การลงทดสอบพื้นที่แนวรับเดิม 1370-1365 ยังมีได้ ซึ่งหากยืนระดับนี้ไม่ได้จริงๆ แนวโน้มระยะกลาง จะเริ่มดูแย่ยิ่งขึ้น

แนวรับ 1,370-1,365 แนวต้าน 1,400-1,405 ตัดขาดทุน 1,355 : *น้ำหนักทิศทางระยะสั้น...* ***เชิงลบ***

Pick of The day

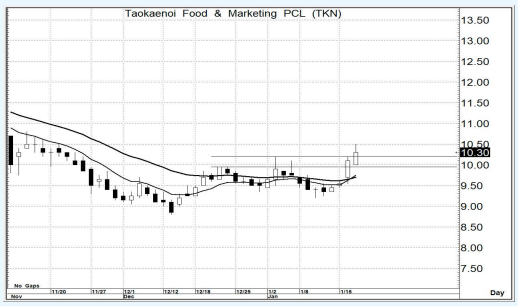

Source : Aspen

TKN

- ความเห็น

รูปแบบโครงสร้างการแกว่งตัว เริ่มจะมีแนวโน้มในเชิงบวก จากการผ่านแนวต้านระยะสั้น ขึ้นมาได้ หรือ การยืนระดับ 10.0 ได้ โอกาสของการขึ้นต่อ ยังคงมีความเป็นไปได้

แนวรับ 10.2-10.1 แนวต้าน 11.8-12.0 ตัดขาดทุน 9.70

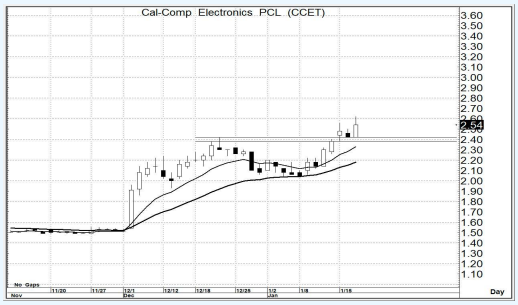

Source : Aspen

CCET

- ความเห็น

แนวโน้มขาขึ้น ยังชัดเจนอยู่ อีกทั้งรูปแบบสัญญาณ MA. ก็ยังคงอยู่ในภาพที่เป็นเชิงบวก การคาดหวัง การขึ้นต่อเนื่อง ยังหวังได้ หรือดีๆ หน่อย อาจจะมีลุ้นการขึ้นได้ถึงระดับ 3+/- ก็ได้

แนวรับ 2.52-2.44 แนวต้าน 2.80-2.90 ตัดขาดทุน 2.36

รายงานฉบับนี้จัดทำขึ้นโดยข้อมูลเท่าที่ปรากฏและเชื่อว่าเป็นที่น่าเชื่อถือได้แต่ไม่ถือเป็นการยืนยันความถูกต้องและความสมบูรณ์ของข้อมูลนั้นๆ โดยบริษัทหลักทรัพย์ ยูโอบี เคย์ เฮียน (ประเทศไทย) จำกัด (มหาชน) ผู้จัดทำ ขอสงวนสิทธิ์ในการเปลี่ยนแปลงความเห็น หรือประมาณการณ์ต่างๆ ที่ปรากฏในรายงานฉบับนี้ โดยไม่ต้องแจ้งล่วงหน้า รายงานฉบับนี้มีวัตถุประสงค์ เพื่อใช้ประกอบการตัดสินใจของนักลงทุน โดยไม่ได้เป็นการชี้นำชักชวนให้นักลงทนทำการซื้อหรือขายหลักทรัพย์ หรือตราสารทางการเงินใดๆ ที่ปรากฏในรายงาน