สิทธิพร เจเในเมือง (เลขที่ 004858)
โทร. 02-659-8026, 02-659-8028
E-mail : sittiporn@uobkayhian.co.th

ถอยหลัง ระวังล้ม

SET Index 1,376.09 -5.10

Value 41,095

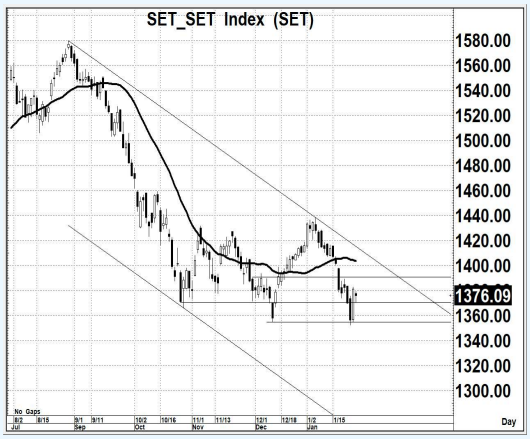

Source : Aspen

Sentiment & Signal

– วันวาน เป็นอย่างไร

จะเรียกว่า มีการแกว่งตัวแคบๆ ก็ไม่ผิดนัก และก็ถือว่ายังไม่ผ่านแนวต้านระยะสั้น ซึ่งนั่นอาจจะแปลว่า ยังลังเล จะขึ้นต่อหรือจะรอลง เพราะโครงสร้างหลักเป็นขาลง แต่ก็อยู่ใกล้แนวรับ

– วันนี้ จะเล่นทางไหน

เอาเป็นว่า ระยะสั้น หากยังไม่ยืน 1400 ได้ แนวโน้มก็ยังต้องระวังการเล่นลงระลอกใหม่ หรือ ถ้าขึ้นหรือบวกเล็กๆ แล้วมีการพลิกลงมาต่ำกว่า 1370 อีกนั้น แนวโน้มจะยิ่งหนักทางลง

แนวรับ 1,370-1,365 **แนวต้าน 1,390-1,395** **ตัดขาดทุน 1,355** : *น้ำหนักทิศทางระยะสั้น... **แกว่ง ๆ***

Pick of The day

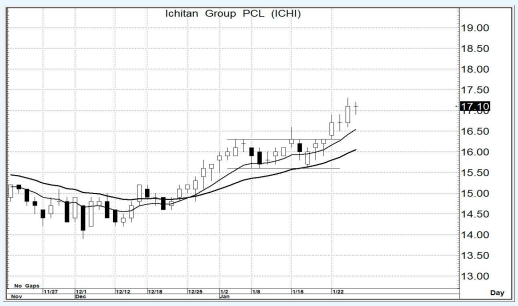

Source : Aspen

ICHI

– ความเห็น

ยังคงน่าสนใจ ด้วยภาพเดิมๆ ที่เคยกล่าวไว้ก่อนหน้านี้แล้ว ไม่ว่าจะเป็นเรื่องของโครงสร้างการแกว่งตัว และรูปแบบ Price Pattern อีกทั้ง ภาพของ MA. ระยะสั้น และระยะกลางที่ยังมีแนวโน้มดี

แนวรับ 17.1-17.0 แนวต้าน 19.5-20.0 ตัดขาดทุน 16.4

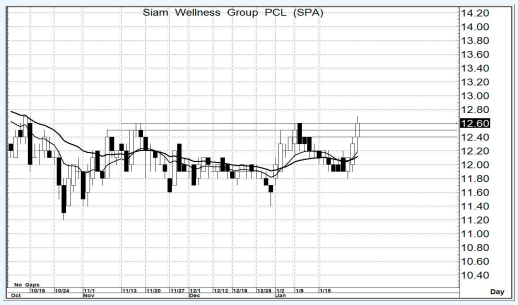

Source : Aspen

SPA

– ความเห็น

ดูจากรูปแบบการแกว่งตัว แม้ว่าจะยังเป็น Sideways แบบแกว่งออกข้าง แต่ด้วยสัญญาณแท่งเทียนวันวาน จึงมีลุ้นการขึ้นต่อได้ และนั่น ก็น่าจะเป็นสัญญาณของการขึ้นระลอกใหม่ตามมา

แนวรับ 12.6-12.4 แนวต้าน 15.0-15.5 ตัดขาดทุน 11.9

รายงานฉบับนี้จัดทำขึ้นโดยข้อมูลเท่าที่ปรากฏและเชื่อว่าเป็นที่น่าเชื่อถือได้แต่ไม่ถือเป็นการยืนยันความถูกต้องและความสมบูรณ์ของข้อมูลนั้นๆ โดยบริษัทหลักทรัพย์ ยูโอบี เคย์ เฮียน (ประเทศไทย) จำกัด (มหาชน) ผู้จัดทำ ขอสงวนสิทธิ์ในการเปลี่ยนแปลงความเห็น หรือประมาณการณ์ต่างๆ ที่ปรากฏในรายงานฉบับนี้ โดยไม่ต้องแจ้งล่วงหน้า รายงานฉบับนี้มีวัตถุประสงค์ เพื่อใช้ประกอบการตัดสินใจของนักลงทุน โดยไม่ได้เป็นการชี้นำชักชวนให้นักลงทนทำการซื้อหรือขายหลักทรัพย์ หรือตราสารทางการเงินใดๆ ที่ปรากฏในรายงาน