ดีก็ไล่ - ร้ายก็รอ(ลงต่ำ)

สิทธิพร เจเในเมือง (เลขที่ 004858)
โทร. 02-659-8026, 02-659-8028
E-mail : sittiporn@uobkayhian.co.th

SET Index 1,373.14 -3.14

Value 42,491

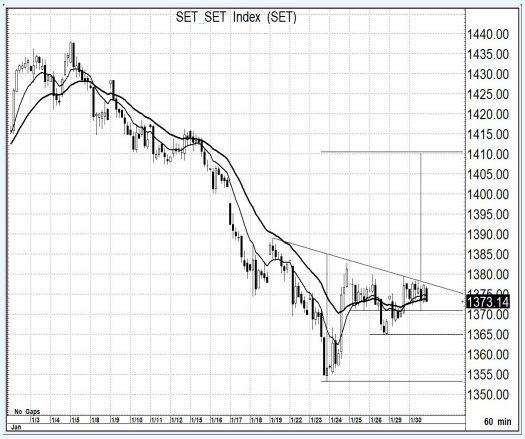

Source : Aspen

Sentiment & Signal

– วันวาน เป็นอย่างไร

ยังคงมีการแกว่งตัวในกรอบแคบๆ และอยู่ระหว่างเส้นแนวรับแนวต้านระยะสั้น คือ ระหว่าง 1370 และ 1380 เหมือนจะเป็นการแกว่งตัวรอปัจจัยอะไรบางอย่าง จึงต้องจับตาดูไว้ดีๆ ต่อไป

– วันนี้ จะเล่นทางไหน

จากภาพที่เห็น เป็นกราฟระยะสั้นมาก หรือ ในรายนาทีจะเห็นได้ว่า หากเล่นยืนเหนือ 1380 ได้ แนวโน้มขึ้นแรงระยะสั้นอาจจะมีอีกรอบได้ แต่ถ้าต่ำกว่า 1370 หรือ หลุด 1365 จะร้ายต่อ

แนวรับ 1,370-1,365 แนวต้าน 1,390-1,395 ตัดขาดทุน 1,353 : *น้ำหนักทิศทางระยะสั้น... **แกว่ง ๆ***

Pick of The day

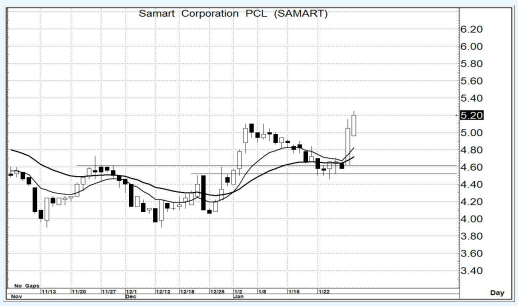

Source : Aspen

SAMART

– ความเห็น

แม้ว่าจะมีการขึ้นมาแล้ว 2 วัน แต่ด้วยรูปแบบของการวิ่งผ่านแนวต้านระยะสั้นขึ้นมาได้ในวันวาน อีกทั้ง รูปแบบของ เส้น MA. ยังอยู่ในแนวโน้มเชิงบวก ยังไม่เสียจากการปรับฐาน จึงหวังการขึ้นได้

แนวรับ 5.15-5.05 แนวต้าน 6.00-6.20 ตัดขาดทุน 4.88

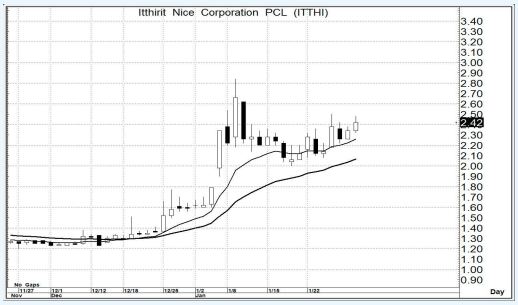

Source : Aspen

ITTHI

– ความเห็น

โครงสร้างการแกว่งตัว ยังเป็นแนวโน้มขาขึ้น การปรับฐานที่ผ่านมา ก็ยังอยู่เหนือ MA. ที่มีสัญญาณในเชิงบวกอยู่ก่อนแล้ว และก็ยังไม่เสียแนวโน้มแต่อย่างใด การคาดหวังการขึ้นต่อ ยังคาดหวังได้

แนวรับ 2.40-2.36 แนวต้าน 2.90-3.00 ตัดขาดทุน 2.26

รายงานฉบับนี้จัดทำขึ้นโดยข้อมูลเท่าที่ปรากฏและเชื่อว่าเป็นที่น่าเชื่อถือได้แต่ไม่ถือเป็นการยืนยันความถูกต้องและความสมบูรณ์ของข้อมูลนั้นๆ โดยบริษัทหลักทรัพย์ ยูโอบี เคย์ เฮียน (ประเทศไทย) จำกัด (มหาชน) ผู้จัดทำ ขอสงวนสิทธิ์ในการเปลี่ยนแปลงความเห็น หรือประมาณการณ์ต่างๆ ที่ปรากฏในรายงานฉบับนี้ โดยไม่ต้องแจ้งล่วงหน้า รายงานฉบับนี้มีวัตถุประสงค์ เพื่อใช้ประกอบการตัดสินใจของนักลงทุน โดยไม่ได้เป็นการชี้นำชักชวนให้นักลงทนทำการซื้อหรือขายหลักทรัพย์ หรือตราสารทางการเงินใดๆ ที่ปรากฏในรายงาน