THAILAND

UOBKayHian
your trusted broking partner

Trading Today

2 February 2024

สิทธิพร เจนในเมือง (เลขที่ 004858)
โทร. 02-659-8026, 02-659-8028
E-mail : sittiporn@uobkayhian.co.th

ถ้าถอยหลัง ระวังจะหกล้ม

SET Index 1,367.96 +3.44

Value 42,001

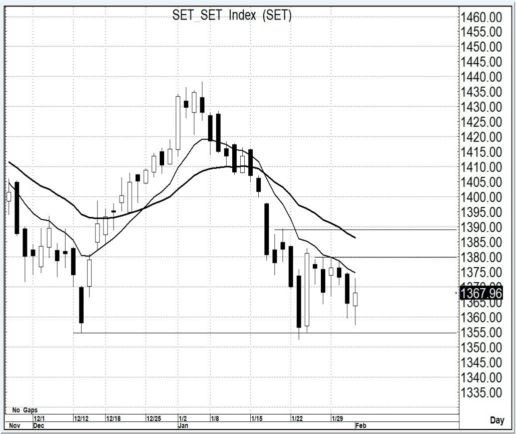

Source : Aspen

Sentiment & Signal

- วันวาน เป็นอย่างไร

มีอาการแกว่งๆ เหมือนยังลังเล จะเอาขึ้น หรือเอาลงดี ซึ่งนั่นก็เลยมีการแกว่งตัวในกรอบแคบๆ หรือ อยู่ใน 1360-1370 แบบเดิม แม้ว่าจะปิดบวกได้ แต่ก็ภายใต้สัญญาณที่เป็นเชิงลบนะ

- วันนี้ จะเล่นทางไหน

ถ้าเอาจากสัญญาณในภาพนี้ ก็ต้องกล่าวว่า น้ำหนักในเชิงลบ ยังคงมีมากกว่า หากยังไม่ผ่านไปยืน 1380 ได้มั่นคง ก็ต้องระวังการอ่อนตัวไว้ก่อนอยู่ดี หรือ ถ้าหลุด 1355 ก่อน ทางลงจะชัด

แนวรับ 1,356-1,354 **แนวต้าน 1,380-1,385** **ตัดขาดทุน 1,348** : น้ำหนักทิศทางระยะสั้น... **เชิงลบ**

Pick of The day

Source : Aspen

TTB

- ความเห็น

จากรูปแบบการแกว่งตัว จะมองว่า กำลังมี PrIce Pattern ในเชิงบวกก็ว่าได้ แต่ต้องไม่ต่ำกว่า 1.75 ลงมาก่อนด้วยเท่านั้น และ ถ้าดูจากรูปแบบของ MA. แล้วนั้น อาจจะมีการขึ้นแรงๆ ด้วยก็ได้

แนวรับ 1.80-1.78 **แนวต้าน 2.20-2.40** **ตัดขาดทุน 1.74**

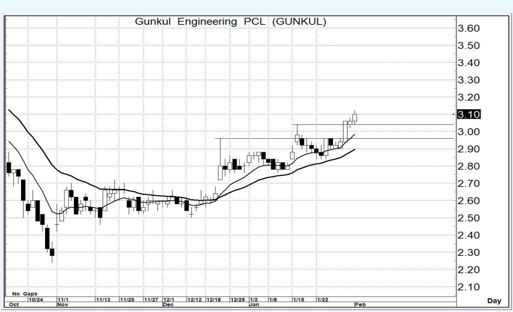

Source : Aspen

GUNKUL

- ความเห็น

ยังคงติดตามแนวโน้มระยะสั้น ที่เป็นขาขึ้น ต่อไปได้อยู่ และอย่างที่กล่าว แม้ว่าแนวโน้มหลักๆ จะยังเป็นขาลง แต่ด้วยภาพของเส้น MA. ที่เป็นเชิงบวกนั้น ก็ยังคาดหวังการขึ้นต่อเนื่องได้

แนวรับ 3.08-3.06 **แนวต้าน 3.40-3.50** **ตัดขาดทุน 2.96**

รายงานฉบับนี้จัดทำขึ้นโดยข้อมูลเท่าที่ปรากฏและเชื่อว่าเป็นที่น่าเชื่อถือได้แต่ไม่ถือเป็นการยืนยันความถูกต้องและความสมบูรณ์ของข้อมูลนั้นๆ โดยบริษัทหลักทรัพย์ ยูโอบี เคย์ เฮียน (ประเทศไทย) จำกัด (มหาชน) ผู้จัดทำ ขอสงวนสิทธิในการเปลี่ยนแปลงความเห็น หรือประมาณการณ์ต่างๆ ที่ปรากฏในรายงานฉบับนี้ โดยไม่ต้องแจ้งล่วงหน้า รายงานฉบับนี้มีวัตถุประสงค์ เพื่อใช้ประกอบการตัดสินใจของนักลงทุน โดยไม่ได้เป็นการชี้นำชักชวนให้นักลงทุนทำการซื้อหรือขายหลักทรัพย์ หรือตราสารทางการเงินใดๆ ที่ปรากฏในรายงาน