แบบนี้ ถ้าลบ ระวังจะร้าย

สิทธิพร เจนในเมือง (เลขที่ 004858)
โทร. 02-659-8026, 02-659-8028
E-mail : sittiporn@uobkayhian.co.th

SET Index 1,383.93 -0.15

Value 41,218

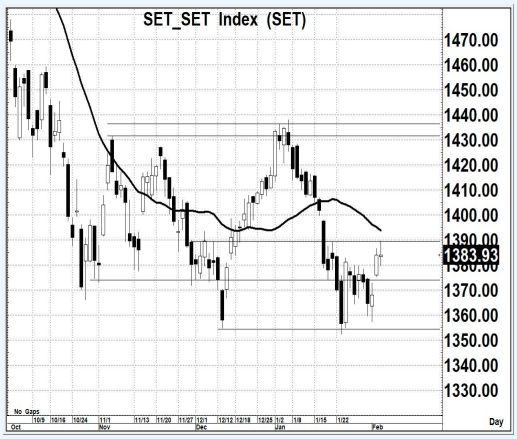

Source : Aspen

Sentiment & Signal

- วันวาน เป็นอย่างไร

การแกว่งตัว เหมือนจะกลัวๆ แรงขาย ไม่กล้าจะกระชากขึ้นต่อจากวันก่อนมากนัก ซึ่งจริงๆ แล้ว แนวต้านทางเทคนิค จะอยู่แถวๆ พื้นที่ 1385+/- การอ่อนลงมาปิดลบ จึงดูไม่สวยนัก

- วันนี้ จะเล่นทางไหน

ด้วยรูปแบบโครงสร้างการแกว่งตัวระยะสั้นมาก หากจะยังรักษาโอกาสที่จะลุ้นขึ้นได้ ก็ต้องไม่แกว่งต่ำกว่า 1375 ซึ่งหากมีการลงต่ำกว่านี้ การลงแรงๆ อาจจะมีตามมา (วันนี้ บวก จะดีกว่า)

แนวรับ 1,380-1,375 แนวต้าน 1,395-1,400 ตัดขาดทุน 1,365 : *น้ำหนักทิศทางระยะสั้น...* **เชิงลบ**

Pick of The day

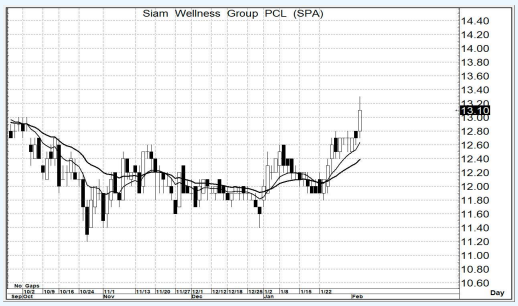

Source : Aspen

SPA

- ความเห็น

รูปแบบทางโครงสร้างการแกว่งตัว และค่าสัญญาณจากเครื่องมืออ่านแนวโน้ม ล้วนอยู่ในภาพที่เป็นแนวโน้มเชิงบวก หากไม่มีการลงมาต่ำกว่า 12.80 เสียก่อน ก็ยังถือว่าน่าเก็งไว้เก็งกำไร

แนวรับ 13.0-12.8 แนวต้าน 15.0-15.5 ตัดขาดทุน 12.5

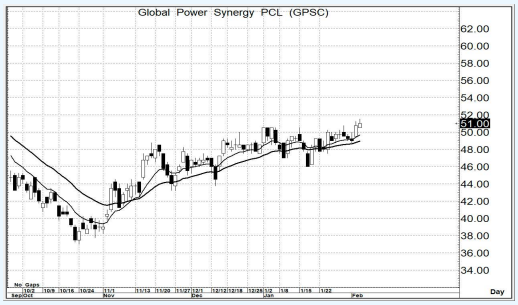

Source : Aspen

GPSC

- ความเห็น

ค่อยๆ มีการแกว่งตัวขึ้น และวันวาน สามารถผ่านแนวต้านของแนวโน้มการแกว่งตัวดังกล่าวขึ้นมาได้ ซึ่งหากยังจะสามารถแกว่งๆ เหนือระดับ 50.5 ไว้ได้ ก็จะยิ่งเป็นสัญญาณที่น่าเก็งกำไร

แนวรับ 51.0-50.5 แนวต้าน 56.0-57.0 ตัดขาดทุน 49.0

Trading Today Trading Today Trading Today Trading Today Trading Today Trading Today Trading Today Trading Today Trading Today Trading Today

รายงานฉบับนี้จัดทำขึ้นโดยข้อมูลเท่าที่ปรากฏและเชื่อว่าเป็นที่น่าเชื่อถือได้แต่ไม่ถือเป็นการยืนยันความถูกต้องและความสมบูรณ์ของข้อมูลนั้นๆ โดยบริษัทหลักทรัพย์ ยูโอบี เคย์ เฮียน (ประเทศไทย) จำกัด (มหาชน) ผู้จัดทำ ขอสงวนสิทธิ์ในการเปลี่ยนแปลงความเห็น หรือประมาณการณ์ต่างๆ ที่ปรากฏในรายงานฉบับนี้ โดยไม่ต้องแจ้งล่วงหน้า รายงานฉบับนี้มีวัตถุประสงค์ เพื่อใช้ประกอบการตัดสินใจของนักลงทุน โดยไม่ได้เป็นการชี้นำชักชวนให้นักลงทนทำการซื้อหรือขายหลักทรัพย์ หรือตราสารทางการเงินใดๆ ที่ปรากฏในรายงาน