แบบนี้ ย่อ ระวัง แย่

สิทธิพร เจนในเมือง (เลขที่ 004858)
โทร. 02-659-8026, 02-659-8028
E-mail : sittiporn@uobkayhian.co.th

SET Index 1,400.02 +3.06

Value 45,570

Source : Aspen

Sentiment & Signal

– วันวาน เป็นอย่างไร

อาจจะเรียกว่า ยังไม่เด็ดขาด กับการจะยืนที่แนวต้านในระดับ 1400 อาการแกว่งๆ ขึ้น-ลง แถวๆ เส้นแนวต้านแนวโน้มที่เป็นขาลง เหมือนจะยังไม่มั่นใจ หนังม้วนนี้ ยังต้องตามกันต่อไป

– วันนี้ จะเล่นทางไหน

จากรูปแบบการแกว่งตัววันวาน จำเป็นอย่างยิ่งที่วันนี้ต้องเล่นไม่ต่ำกว่า 1400 ไว้เท่านั้น เพื่อจะมีโอกาสลุ้น 1430+/- แต่หากไม่ยืน 1400 แล้วอ่อนตัวต่ำกว่า 1390 นั้น อาจลงแรงได้

แนวรับ 1,395-1,392 แนวต้าน 1,408-1,410 ตัดขาดทุน 1,388 : *น้ำหนักทิศทางระยะสั้น... **ผันผวน***

Pick of The day

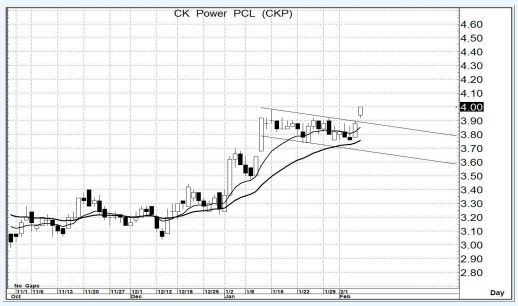

Source : Aspen

CKP

– ความเห็น

จากการแกว่งตัวขึ้นในวันวาน ส่งผลให้ได้ รูปแบบราคา หรือ Price Pattern ในเชิงบวก อีกทั้งรูปแบบของ MA. ยังมีสัญญาณที่เป็น Golden Cross การคาดหวังการขึ้นต่อเนื่อง ก็ยังหวังได้

แนวรับ 4.00-3.92 แนวต้าน 4.20-4.40 ตัดขาดทุน 3.88

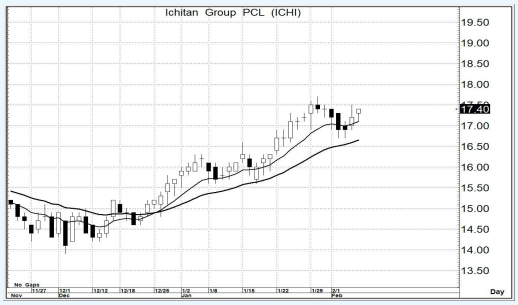

Source : Aspen

ICHI

– ความเห็น

รูปแบบการแกว่งตัว ยังเป็นแนวโน้มขาขึ้น ทั้งในระยะสั้นและระยะกลางๆ ซึ่งการปรับตัวในระยะสั้นที่ผ่านมา ก็ยังสามารถจะยืนระดับสัญญาณ Golden Cross ได้อยู่ การขึ้นต่อยังคงหวังได้

แนวรับ 17.4-17.2 แนวต้าน 19.5-20.0 ตัดขาดทุน 16.7

รายงานฉบับนี้จัดทำขึ้นโดยข้อมูลเท่าที่ปรากฏและเชื่อว่าเป็นที่น่าเชื่อถือได้แต่ไม่ถือเป็นการยืนยันความถูกต้องและความสมบูรณ์ของข้อมูลนั้นๆ โดยบริษัทหลักทรัพย์ ยูโอบี เคย์ เฮียน (ประเทศไทย) จำกัด (มหาชน) ผู้จัดทำ ขอสงวนสิทธิ์ในการเปลี่ยนแปลงความเห็น หรือประมาณการณ์ต่างๆ ที่ปรากฏในรายงานฉบับนี้ โดยไม่ต้องแจ้งล่วงหน้า รายงานฉบับนี้มีวัตถุประสงค์ เพื่อใช้ประกอบการตัดสินใจของนักลงทุน โดยไม่ได้เป็นการชี้นำชักชวนให้นักลงทนทำการซื้อหรือขายหลักทรัพย์ หรือตราสารทางการเงินใดๆ ที่ปรากฏในรายงาน