อาการเริ่มแย่ ก็ระวังยุบ

สิทธิพร เจเในเมือง (เลขที่ 004858)
โทร. 02-659-8026, 02-659-8028
E-mail : sittiporn@uobkayhian.co.th

SET Index 1,388.60 -11.42

Value 43,082

Source : Aspen

Sentiment & Signal

- วันวาน เป็นอย่างไร

ก็ยังคงไม่สามารถจะยืนแนวต้านขอแนวโน้มขาลงระดับ 1400 ได้ แม้จะมีความพยายามขึ้นไปเหนือได้เล็กๆ แต่ก็ยืนไม่ได้ แถมการอ่อนตัวที่เห็น ก็เหมือนจะเริ่มมีอาการถอดใจ หรือ ลังเล

- วันนี้ จะเล่นทางไหน

จากการที่ไม่ยืน 1400 แล้วอ่อนตัวลงมาต่ำกว่า 1390 สัญญาณถือว่าเป็นเชิงลบ ซึ่งหากจะมีลุ้นเด้งกลับ ก็ต้องยืน 1390 แต่ถ้ายืน 1390 ไม่ได้ การลงแรงๆ ต่ำกว่า 1380 ก็อาจจะมีต่อได้

แนวรับ 1,380-1,375 แนวต้าน 1,400-1,405 ตัดขาดทุน 1,365 : *น้ำหนักทิศทางระยะสั้น...* ***เชิงลบ***

Pick of The day

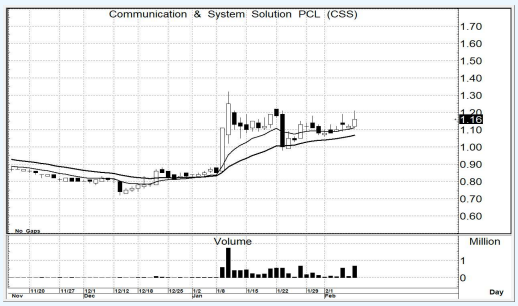

Source : Aspen

CSS

- ความเห็น

รูปแบบการแกว่งตัว ยังอาจจะออยู่ในโครงสร้างที่ถือว่าดูดี ซึ่งสัญญาณของ MA. ก็ไม่เสียหาย จากการปรับฐานที่ผ่านมา หากมีการขึ้นไปยืน 1.20 ได้มั่นคง การขึ้นแรงๆ หรือ ต่อเนื่อง อาจมีได้

แนวรับ 1.16-1.13 แนวต้าน 1.35-1.40 ตัดขาดทุน 1.09

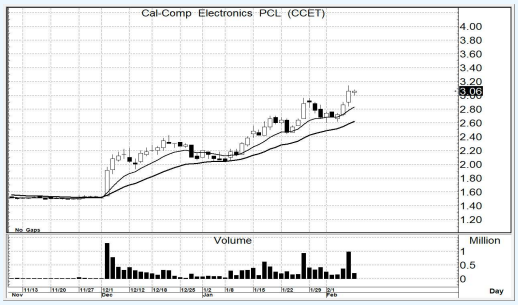

Source : Aspen

CCET

- ความเห็น

แนวโน้มตามโครงสร้างระยะสั้น และระยะกลาง เป็นขาขึ้น วันวานก็อาจจะแค่พักๆ หรือ ถ้าวันนี้จะพักอีกวัน แต่ไม่ต่ำกว่า 2.90 โอกาสของการขึ้นตามแนวโน้มเดิม ก็ยังคงเป็นไปได้อยู่

แนวรับ 3.02-2.96 แนวต้าน 3.28-3.30 ตัดขาดทุน 2.86

รายงานฉบับนี้จัดทำขึ้นโดยข้อมูลเท่าที่ปรากฏและเชื่อว่าเป็นที่น่าเชื่อถือได้แต่ไม่ถือเป็นการยืนยันความถูกต้องและความสมบูรณ์ของข้อมูลนั้นๆ โดยบริษัทหลักทรัพย์ ยูโอบี เคย์ เฮียน (ประเทศไทย) จำกัด (มหาชน) ผู้จัดทำ ขอสงวนสิทธิ์ในการเปลี่ยนแปลงความเห็น หรือประมาณการณ์ต่างๆ ที่ปรากฏในรายงานฉบับนี้ โดยไม่ต้องแจ้งล่วงหน้า รายงานฉบับนี้มีวัตถุประสงค์ เพื่อใช้ประกอบการตัดสินใจของนักลงทุน โดยไม่ได้เป็นการชี้นำชักชวนให้นักลงทนทำการซื้อหรือขายหลักทรัพย์ หรือตราสารทางการเงินใดๆ ที่ปรากฏในรายงาน