สิทธิพร เจเในเมือง (เลขที่ 004858)
โทร. 02-659-8026, 02-659-8028
E-mail : sittiporn@uobkayhian.co.th

หลุด(...?) = เลิก(ชั่วคราว)

SET Index 1,382.05 -11.65

Value 55,250

Source : Aspen

Sentiment & Signal

- วันวาน เป็นอย่างไร

จะเรียกว่า เป็นไปตามสัญญาณเชิงลบจาก 2 วันก่อน ก็คงไม่ผิด ซึ่งน้ำหนัก ก็จะเล่นลงมาทดสอบระดับ 1380 ได้อยู่แล้ว แต่จากภาพของการแกว่งตัว 3 วันที่ผ่านมา น้ำหนักจะยิ่งดูร้าย

- วันนี้ จะเล่นทางไหน

ซึ่งถ้าจะให้น้ำหนัก จากสัญญาณใน 3 วันที่ผ่านมา ก็น่าจะให้แนวโน้มในเชิงลบ ยังมีมากกว่า หรือ การแกว่งตัวใดๆ ที่ยังไม่ผ่าน 1390 ไปได้ การหลุด 1380 ก็ยังมี และ อาจลงแรงๆ ได้ด้วย

แนวรับ 1,380-1,378 แนวต้าน 1,390-1,395 ตัดขาดทุน 1,374 : *น้ำหนักทิศทางระยะสั้น... **แกว่ง ๆ***

Pick of The day

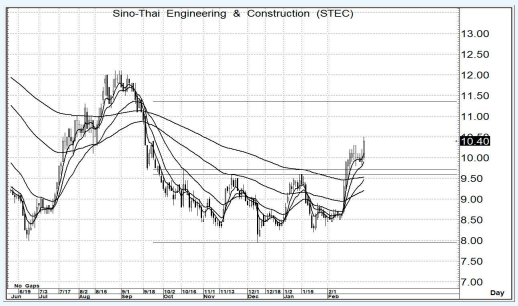

Source : Aspen

STEC

- ความเห็น

ยังคงสามารถแกว่งตัวเหนือแนวต้านของกรอบ Sideways ได้อย่างมั่นคง ความน่าจะเป็น จึงยังมีโอกาสที่จะขึ้นทดสอบแนวต้านสำคัญของโครงสร้างใหญ่ ที่ 12.0 ได้ (ยืน 12.0 ได้ จะยิ่งน่าสนใจ)

แนวรับ 10.3-10.1 แนวต้าน 11.5-12.0 ตัดขาดทุน 9.70

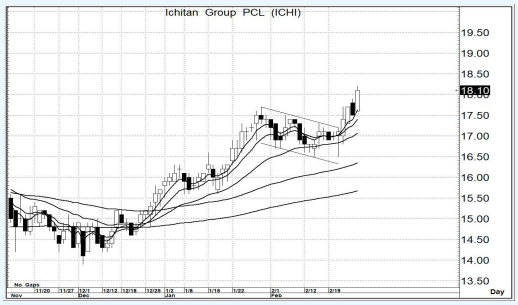

Source : Aspen

ICHI

- ความเห็น

แนวโน้มที่เป็นขาขึ้น ยังคงชัดเจน และ รูปแบบราคา ที่เป็นเชิงบวก ก็อาจจะไปได้ถึงเป้าหมาย 20.0-20.5 ซึ่งก็อาจจะด้วยภาพของรูปแบบ MA. ที่เป็นภาวะกระทิงสนับสนุนด้วยนั่นเอง

แนวรับ 18.0-17.7 แนวต้าน 20.0-20.5 ตัดขาดทุน 16.8

รายงานฉบับนี้จัดทำขึ้นโดยข้อมูลเท่าที่ปรากฏและเชื่อว่าเป็นที่น่าเชื่อถือได้แต่ไม่ถือเป็นการยืนยันความถูกต้องและความสมบูรณ์ของข้อมูลนั้นๆ โดยบริษัทหลักทรัพย์ ยูโอบี เคย์ เฮียน (ประเทศไทย) จำกัด (มหาชน) ผู้จัดทำ ขอสงวนสิทธิ์ในการเปลี่ยนแปลงความเห็น หรือประมาณการณ์ต่างๆ ที่ปรากฏในรายงานฉบับนี้ โดยไม่ต้องแจ้งล่วงหน้า รายงานฉบับนี้มีวัตถุประสงค์ เพื่อใช้ประกอบการตัดสินใจของนักลงทุน โดยไม่ได้เป็นการชี้นำชักชวนให้นักลงทนทำการซื้อหรือขายหลักทรัพย์ หรือตราสารทางการเงินใดๆ ที่ปรากฏในรายงาน