ยิ่งลบ ยิ่งร้าย ระวังลงแรง

สิทธิพร เจเในเมือง (เลขที่ 004858)
โทร. 02-659-8026, 02-659-8028
E-mail : sittiporn@uobkayhian.co.th

SET Index 1,370.67 -11.38

Value 73,542

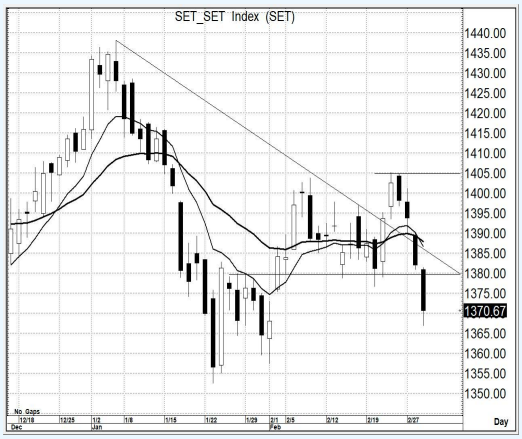

Source : Aspen

Sentiment & Signal

- วันวาน เป็นอย่างไร

ก็เป็นไปตามน้ำหนักของสัญญาณเทคนิคก่อนหน้านั้น และการลงต่ำกว่า 1380 การลงแรงๆ ก็ถือว่าอยู่ในวิสัยตามที่คาด ซึ่งการปิดในระดับ 1370 นั้น ยังถือมีความเสี่ยงเพิ่มมากยิ่งขึ้น

- วันนี้ จะเล่นทางไหน

แม้ว่าจะปิดที่ระดับแนวรับ 1370 ได้ แต่ด้วยสัญญาณระยะสั้นที่เป็นอยู่นั้น การจะเด้งหรือกลับตัวขึ้น ถ้าไม่ผ่าน 1380 ได้ โอกาสของการจะหลุด 1370 ก็ยังมี หรือ ถ้าหลุดก่อน จะลงแรงได้

แนวรับ 1,360-1,355 แนวต้าน 1,380-1,385 ตัดขาดทุน 1,345 : *น้ำหนักทิศทางระยะสั้น...* ***เชิงลบ***

Pick of The day

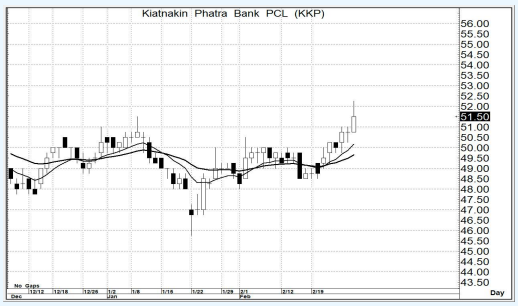

Source : Aspen

KKP

- ความเห็น

แนวโน้มระยะกลางๆ เป็นแกว่งออกด้านข้าง แต่ระยะสั้นเริ่มจะมีสัญญาณในเชิงบวก ซึ่งจากรูปแบบการแกว่งตัวนั้น หากไม่ลงมาต่ำกว่า 50.0 เสียก่อน ก็ยังคงคาดหวังการขึ้นในระยะต่อไปได้

แนวรับ 51.5-51.0 แนวต้าน 54.0-55.0 ตัดขาดทุน 49.5

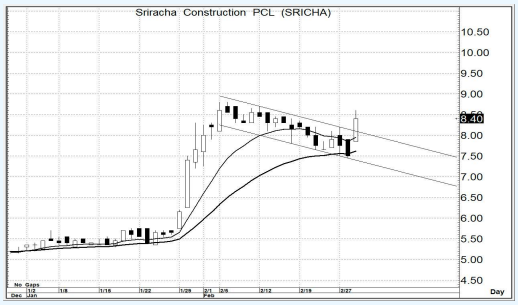

Source : Aspen

SRICHA

- ความเห็น

มีการขึ้นมาก่อนหน้านี้แล้วหนึ่งรอบ และมีการพักตัวลงจนในวันวาน ราคาสามารถผ่านแนวต้าน ของกรอบการพักตัวลงนั้น เราจึงได้รูปแบบราคาแนวโน้มเชิงบวก การขึ้นต่อ ก็ยังคงคาดหวังได้

แนวรับ 8.30-8.20 แนวต้าน 11.0-11.5 ตัดขาดทุน 7.80

รายงานฉบับนี้จัดทำขึ้นโดยข้อมูลเท่าที่ปรากฏและเชื่อว่าเป็นที่น่าเชื่อถือได้แต่ไม่ถือเป็นการยืนยันความถูกต้องและความสมบูรณ์ของข้อมูลนั้นๆ โดยบริษัทหลักทรัพย์ ยูโอบี เคย์ เฮียน (ประเทศไทย) จำกัด (มหาชน) ผู้จัดทำ ขอสงวนสิทธิ์ในการเปลี่ยนแปลงความเห็น หรือประมาณการณ์ต่างๆ ที่ปรากฏในรายงานฉบับนี้ โดยไม่ต้องแจ้งล่วงหน้า รายงานฉบับนี้มีวัตถุประสงค์ เพื่อใช้ประกอบการตัดสินใจของนักลงทุน โดยไม่ได้เป็นการชี้นำชักชวนให้นักลงทุนทำการซื้อหรือขายหลักทรัพย์ หรือตราสารทางการเงินใดๆ ที่ปรากฏในรายงาน