สิทธิพร เจเในเมือง (เลขที่ 004858)
โทร. 02-659-8026, 02-659-8028
E-mail : sittiporn@uobkayhian.co.th

# ลบ ระวัง ลงแรง

**SET Index** 1,370.34 -10.49

**Value** 33,639

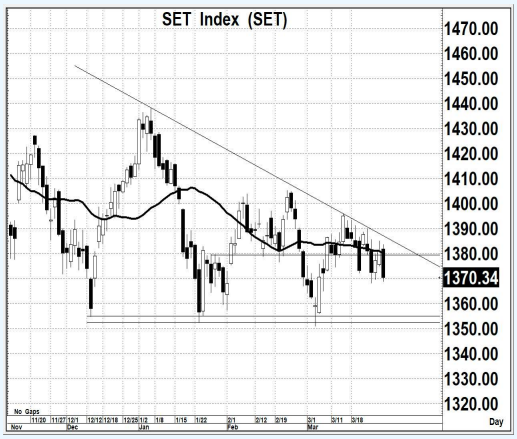


Source : Aspen

## Sentiment & Signal

**– วันวาน เป็นอย่างไร**

ก็ยังไม่สามารถจะยืน 1380 ได้อย่างจริงจัง แม้จะมีการแกว่งตัวที่เหนือ 1380 ได้ แต่นั่น ก็ยังคงอยู่ภายใต้โครงสร้างที่เป็นแนวโน้มเชิงลบอยู่ก่อนแล้ว สรุปแล้ว ก็เป็นภาพ เปิดสูงปิดต่ำ

**– วันนี้ จะเล่นทางไหน**

*ด้วยภาพของแท่งเทียนที่เป็นค่าเชิงลบ และ เครื่องมือที่ใช้อ่านแนวโน้มระยะสั้น ก็เริ่มส่งสัญญาณเชิงลบมากขึ้น การต่ำกว่า 1380 นั้น ยังเพิ่มโอกาสของการลงทดสอบ 1350+/- มีอยู่ต่อไป*

**แนวรับ 1,355-1,350 แนวต้าน 1,380-1,385 ตัดขาดทุน 1,344** : *น้ำหนักทิศทางระยะสั้น...* ***เชิงลบ***

# Pick of The day

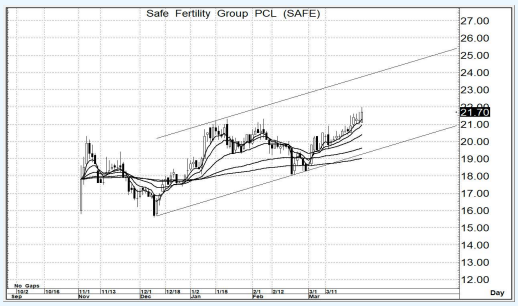


Source : Aspen

## SAFE

**– ความเห็น**

รูปแบบทางโครงสร้างหลัก เป็นแนวโน้มขาขึ้น กอรปกับค่าสัญญาณของ MA. อยู่ในภาวะ Bullish Pattern การคาดหวังการขึ้นยังคงสามารถคาดหวังได้ ระยะสั้นดูที่แนวต้าน หากผ่านได้มีลุ้นยาวๆ

**แนวรับ 21.6-21.3 แนวต้าน 23.8-24.0 ตัดขาดทุน 20.8**

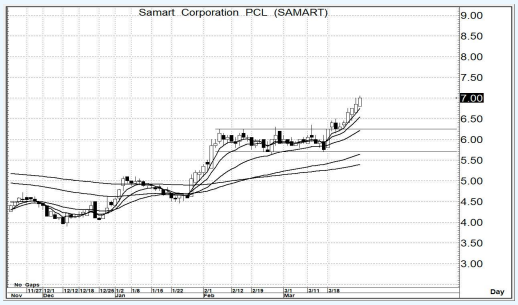


Source : Aspen

## SAMART

**– ความเห็น**

จากภาพรูปแบบราคา หรือ Price Pattern ที่เป็นเชิงบวกมาก่อนหน้านี้ และ รูปแบบของ MA. ก็ยังคงเป็น Bullish Pattern เช่นกัน การคาดหวังการขึ้นต่อเนื่อง ก็ยังคงคาดหวังได้

**แนวรับ 7.00-6.80 แนวต้าน 8.00-8.20 ตัดขาดทุน 6.60**

รายงานฉบับนี้จัดทำขึ้นโดยข้อมูลเท่าที่ปรากฏและเชื่อว่าเป็นที่น่าเชื่อถือได้แต่ไม่ถือเป็นการยืนยันความถูกต้องและความสมบูรณ์ของข้อมูลนั้นๆ โดยบริษัทหลักทรัพย์ ยูโอบี เคย์ เฮียน (ประเทศไทย) จำกัด (มหาชน) ผู้จัดทำ ขอสงวนสิทธิ์ในการเปลี่ยนแปลงความเห็น หรือประมาณการณ์ต่างๆ ที่ปรากฏในรายงานฉบับนี้ โดยไม่ต้องแจ้งล่วงหน้า รายงานฉบับนี้มีวัตถุประสงค์ เพื่อใช้ประกอบการตัดสินใจของนักลงทุน โดยไม่ได้เป็นการชี้นำชักชวนให้นักลงทนทำการซื้อหรือขายหลักทรัพย์ หรือตราสารทางการเงินใดๆ ที่ปรากฏในรายงาน