สิทธิพร เจเในเมือง (เลขที่ 004858)
โทร. 02-659-8026, 02-659-8028
E-mail : sittiporn@uobkayhian.co.th

อาการ ยังน่าเป็นห่วง

SET Index 1,379.48 +1.54

Value 27,470

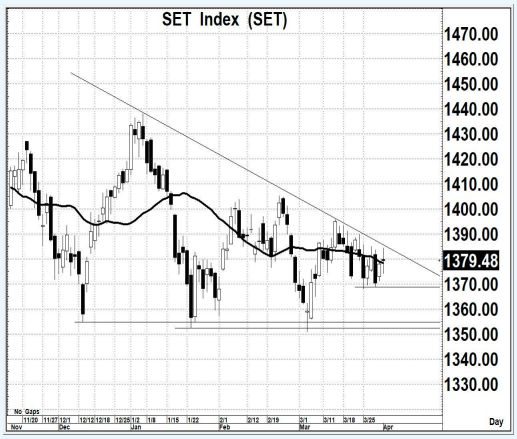

Source : Aspen

Sentiment & Signal

– วันวาน เป็นอย่างไร

ยังมีการแกว่งตัวแคบๆ อยู่ในกรอบของโครงสร้างที่เป็นแนวโน้มเชิงลบ ซึ่งเครื่องมืออ่านแนวโน้ม ก็เริ่มจะบ่งชี้ ค่าที่เป็นลบมากยิ่งขึ้น... แม้ว่าจะปิดบวกได้ แต่มูลค่าการซื้อขาย ยังคงเบาบาง

– วันนี้ จะเล่นทางไหน

ถ้ายังมีการแกว่งตัวในกรอบ 1370-1385 ต่อไปนั้น ก็อาจจะยังมีแนวโน้มในเชิงลบ ที่จะยิ่งมีโอกาสหลุด 1370 ลงมาได้ และการหลุด 1370 นั้น การลงแรงๆ สู่ 1350 ก็อาจจะมีทันทีได้

แนวรับ 1,370-1,368 แนวต้าน 1,385-1,386 ตัดขาดทุน 1,354 : *น้ำหนักทิศทางระยะสั้น...* ***เชิงลบ***

Pick of The day

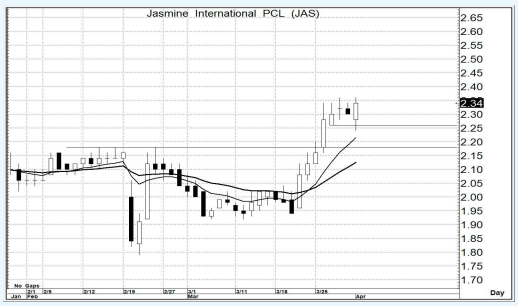

Source : Aspen

JAS

– ความเห็น

วันวาน มีสัญญาณเชิงบวก จากภาพของแท่งเทียนรายวัน ซึ่งก่อนหน้านี้ ได้มีการขึ้นมาแล้วหนึ่งรอบ และมีการพักตัว กอรปกับรูปแบบของ MA. เป็น Golden Cross การขึ้นระยะสั้น ยังคาดหวังได้

แนวรับ 2.32-2.28 แนวต้าน 2.50-2.60 ตัดขาดทุน 2.24

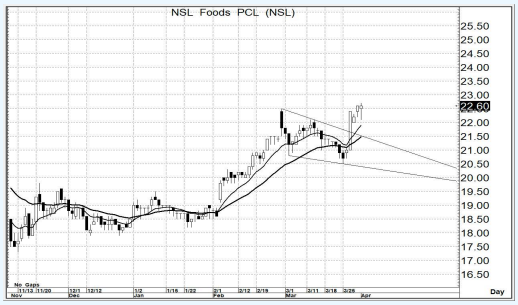

Source : Aspen

NSL

– ความเห็น

ดูจากโครงสร้างการแกว่งตัว ถือว่ามีแนวโน้มในเชิงบวก ซึ่งหากยังสามารถยืนเหนือระดับ 22.0 ได้อยู่ แนวโน้มการขึ้นต่อเนื่อง ก็ยังคงคาดหวังได้ ระยะทางการขึ้น อาจจะพอๆ กับรอบที่แล้วก็ได้

แนวรับ 22.4-22.2 แนวต้าน 24.0-24.5 ตัดขาดทุน 21.8

รายงานฉบับนี้จัดทำขึ้นโดยข้อมูลเท่าที่ปรากฏและเชื่อว่าเป็นที่น่าเชื่อถือได้แต่ไม่ถือเป็นการยืนยันความถูกต้องและความสมบูรณ์ของข้อมูลนั้นๆ โดยบริษัทหลักทรัพย์ ยูโอบี เคย์ เฮียน (ประเทศไทย) จำกัด (มหาชน) ผู้จัดทำ ขอสงวนสิทธิ์ในการเปลี่ยนแปลงความเห็น หรือประมาณการณ์ต่างๆ ที่ปรากฏในรายงานฉบับนี้ โดยไม่ต้องแจ้งล่วงหน้า รายงานฉบับนี้มีวัตถุประสงค์ เพื่อใช้ประกอบการตัดสินใจของนักลงทุน โดยไม่ได้เป็นการชี้นำชักชวนให้นักลงทนทำการซื้อหรือขายหลักทรัพย์ หรือตราสารทางการเงินใดๆ ที่ปรากฏในรายงาน