ขึ้นมายืน(?) ขาก็อย่าสั่นล่ะ

สิทธิพร เจเในเมือง (เลขที่ 004858)
โทร. 02-659-8026, 02-659-8028
E-mail : sittiporn@uobkayhian.co.th

SET Index 1,357.46 +7.94

Value 46,622

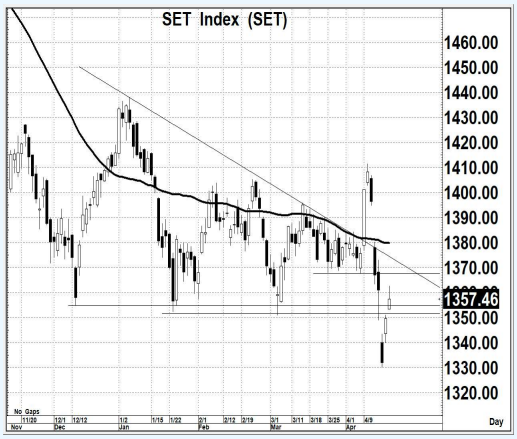

Source : Aspen

Sentiment & Signal

– วันวาน เป็นอย่างไร

สามารถกลับขึ้นมายืนเหนือระดับ 1350 ได้ทั้งวัน แต่ก็ยังคงแกว่งตัวไม่แรงนัก หรือ มีอาการแกว่งๆ อยู่เหมือนกัน อีกทั้งยังคงแกว่งตัวภายใต้รูปแบบโครงสร้าง ที่ยังเป็นแนวโน้มเชิงลบ

– วันนี้ จะเล่นทางไหน

แม้ว่าจะยืนระดับ 1350 ได้ แต่ด้วยภาพที่ยังเป็นเชิงลบ การยืนระดับ 1350 ให้ได้ตลอดนั้น ถือว่าสำคัญ ถ้ายังยืนได้ ก็มีลุ้นการแกว่งตัวขึ้นต่อได้ แต่ยังอาจไม่มาก... ถ้าหลุด 1350 ก็จบรอบ

แนวรับ 1,355-1,350 แนวต้าน 1,365-1,370 ตัดขาดทุน 1,345 : *น้ำหนักทิศทางระยะสั้น... **แกว่ง ๆ***

Pick of The day

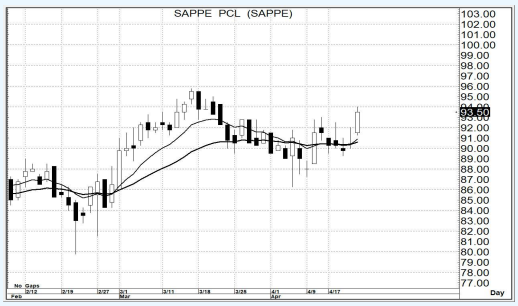

Source : Aspen

SAPPE

– ความเห็น

วันวาน มีสัญญาณดีจากภาพของแท่งเทียน (รายวัน) โดยรูปแบบทางโครงสร้างการแกว่งตัว และค่าสัญญาณของ MA. ที่ยังอยู่ในแนวโน้มที่เป็นเชิงบวก ดังนั้น การคาดหวังการขึ้นต่อ ก็ยังหวังได้

แนวรับ 93.0-92.0 แนวต้าน 99.0-100 ตัดขาดทุน 91.0

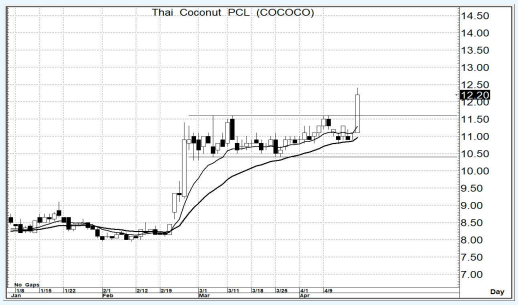

Source : Aspen

COCOCO

– ความเห็น

จากการผ่านระดับ 11.6 ขึ้นมาได้นั้น ทำให้เราได้เห็นภาพของ Price Pattern ในเชิงบวก อีกทั้งภาพของ Golden Cross ยังคงมีอยู่ หากไม่พลิกลงมาต่ำกว่า 11.6 เสียก่อน ก็ยังคงคาดหวังการขึ้นต่อได้

แนวรับ 12.0-11.6 แนวต้าน 14.0-15.0 ตัดขาดทุน 11.2

รายงานฉบับนี้จัดทำขึ้นโดยข้อมูลเท่าที่ปรากฏและเชื่อว่าเป็นที่น่าเชื่อถือได้แต่ไม่ถือเป็นการยืนยันความถูกต้องและความสมบูรณ์ของข้อมูลนั้นๆ โดยบริษัทหลักทรัพย์ ยูโอบี เคย์ เฮียน (ประเทศไทย) จำกัด (มหาชน) ผู้จัดทำ ขอสงวนสิทธิ์ในการเปลี่ยนแปลงความเห็น หรือประมาณการณ์ต่างๆ ที่ปรากฏในรายงานฉบับนี้ โดยไม่ต้องแจ้งล่วงหน้า รายงานฉบับนี้มีวัตถุประสงค์ เพื่อใช้ประกอบการตัดสินใจของนักลงทุน โดยไม่ได้เป็นการชี้นำชักชวนให้นักลงทนทำการซื้อหรือขายหลักทรัพย์ หรือตราสารทางการเงินใดๆ ที่ปรากฏในรายงาน