Trading Today Trading Today Trading Today Trading Today Trading Today Trading Today Trading Today Trading Today Trading Today

อ่อนตัว ระวังเข้าเขต อ่อนใจ

สิทธิพร เจเในเมือง (เลขที่ 004858)
โทร. 02-659-8026, 02-659-8028
E-mail : sittiporn@uobkayhian.co.th

SET Index 1,361.10 +3.64

Value 38,536

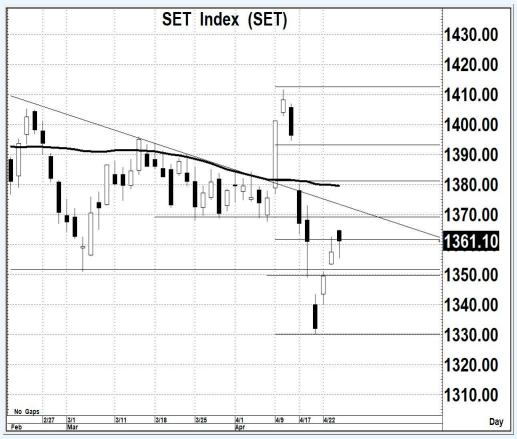

Source : Aspen

Sentiment & Signal

– วันวาน เป็นอย่างไร

ออกอาการแกว่งๆ อยู่เหมือนกัน และแม้ว่าจะยืนเหนือระดับ 1350 ไว้ได้อยู่ แต่ด้วยปริมาณการซื้อขายที่เบาบางไปหน่อย ถือว่า การขึ้นอาจไม่แข็งแรงนัก และแท่งเทียนก็เป็นค่าเชิงลบเล็กๆ

– วันนี้ จะเล่นทางไหน

อาจจะถือว่า อยู่ในระดับการทดสอบแนวต้านระยะสั้นๆ ไปแล้วก็ว่าได้ ซึ่งหากยังไม่ผ่าน 1370 ให้ได้ก่อน การอ่อนตัวตามรูปแบบของแท่งเทียน อาจเกิดขึ้นได้ ซึ่งอาจจะหลุด 1350 อีกก็ได้

แนวรับ 1,360–1,355 แนวต้าน 1,370–1,375 ตัดขาดทุน 1,345 : *น้ำหนักทิศทางระยะสั้น... **แกว่ง ๆ***

Pick of The day

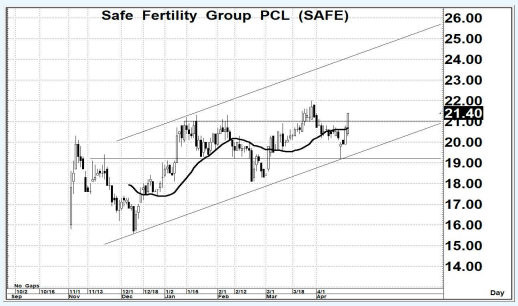

Source : Aspen

SAFE

– ความเห็น

รูปแบบการแกว่งตัว หลักๆ แล้ว ยังอยู่ในแนวโน้มของการเป็นขาขึ้น ซึ่งวันวาน มีสัญญาณที่ดีจากภาพของแท่งเทียน (รายวัน) และผ่านแนวต้านระยะสั้นๆ ขึ้นมาได้ การขึ้นต่อ จึงยังน่าจะหวังได้

แนวรับ 21.3–21.0 แนวต้าน 24.0–24.5 ตัดขาดทุน 20.4

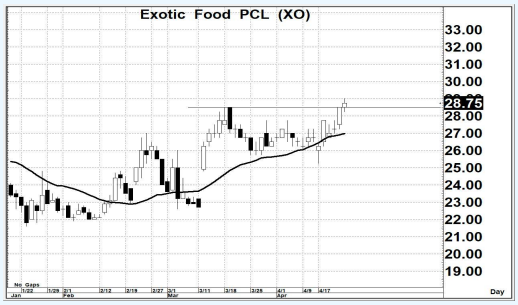

Source : Aspen

XO

– ความเห็น

ระยะสั้น สามารถสร้าง จุดสูงสุดใหม่ของรอบได้ จึงแปลว่า รูปแบบโครงสร้างการแกว่งตัว ยังคงเป็นแนวโน้มขาขึ้น อย่างชัดเจน และค่าสัญญาณของ MA. ยังบ่งชี้ แนวโน้มในเชิงบวก หวังการขึ้นต่อได้

แนวรับ 28.5–28.0 แนวต้าน 32.0–33.0 ตัดขาดทุน 27.5

รายงานฉบับนี้จัดทำขึ้นโดยข้อมูลเท่าที่ปรากฏและเชื่อว่าเป็นที่น่าเชื่อถือได้แต่ไม่ถือเป็นการยืนยันความถูกต้องและความสมบูรณ์ของข้อมูลนั้นๆ โดยบริษัทหลักทรัพย์ ยูโอบี เคย์ เฮียน (ประเทศไทย) จำกัด (มหาชน) ผู้จัดทำ ขอสงวนสิทธิ์ในการเปลี่ยนแปลงความเห็น หรือประมาณการณ์ต่างๆ ที่ปรากฏในรายงานฉบับนี้ โดยไม่ต้องแจ้งล่วงหน้า รายงานฉบับนี้มีวัตถุประสงค์ เพื่อใช้ประกอบการตัดสินใจของนักลงทุน โดยไม่ได้เป็นการชี้นำชักชวนให้นักลงทนทำการซื้อหรือขายหลักทรัพย์ หรือตราสารทางการเงินใดๆ ที่ปรากฏในรายงาน