เริ่มทดสอบ แนวต้านสำคัญ

สิทธิพร เจนในเมือง (เลขที่ 004858)
โทร. 02-659-8026, 02-659-8028
E-mail : sittiporn@uobkayhian.co.th

SET Index 1,367.95 +5.98

Value 44,796

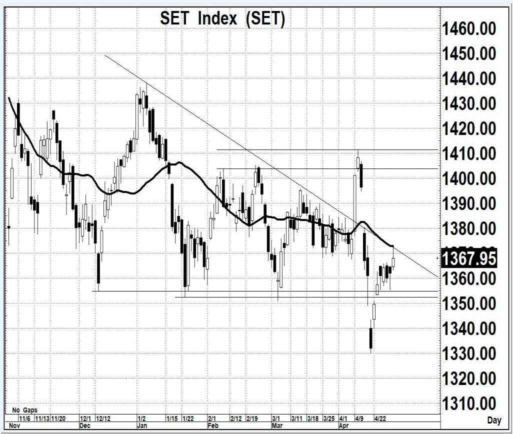

Source : Aspen

Sentiment & Signal

– วันวาน เป็นอย่างไร

จะเรียกกว่า ทำได้ดี ก็อาจจะว่าได้ จากการที่ผ่านกรอบการแกว่งตัวระยะสั้น 1355-1365 ขึ้นมาได้ แต่ก็อย่างที่กล่าวไว้ว่ายังอาจจะไปไม่ได้ไกล เพราะยังติดแนวต้านสำคัญที่ 1370-1372

– วันนี้ จะเล่นทางไหน

ภายใต้โครงสร้าง ที่ยังถือว่าเป็นแนวโน้มเชิงลบ และด้วยค่าสัญญาณของเครื่องมืออ่านแนวโน้ม ที่ยังคอยกดดัน การไม่ผ่าน 1370 ไปได้อย่างเด็ดขาด ก็อาจจะต้องระวังการอ่อนตัวลง ไว้ก่อน

แนวรับ 1,365-1,364 แนวต้าน 1,370-1,372 ตัดขาดทุน 1,345 : *น้ำหนักทิศทางระยะสั้น... **แกว่ง ๆ***

Pick of The day

Source : Aspen

MALEE

– ความเห็น

โครงสร้างการแกว่งตัวหลัก ๆ ยังเป็นแนวโน้มการเป็นขาขึ้นอย่างชัดเจนอยู่แล้ว การอ่อนตัวลงปรับฐานในระยะสั้น น่าจะลุ้นการจบรอบปรับฐานได้ จากการผ่าน 12.0 ขึ้นมา... จึงยังน่าเก็งกำไรต่อได้

แนวรับ 13.5-13.0 แนวต้าน 15.8-16.0 ตัดขาดทุน 12.6

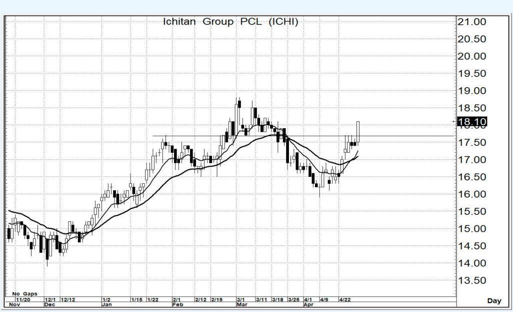

Source : Aspen

ICHI

– ความเห็น

สัญญาณของแท่งเทียนรายวัน(วันล่าสุด) มีสัญญาณที่เป็นแนวโน้มเชิงบวกระยะสั้น อีกทั้ง รูปแบบของ MA. เริ่มจะกลับมาให้ค่าที่เป็น Golden Cross อีกครั้ง การคาดหวังการขึ้นต่อ จึงยังคาดหวังได้

แนวรับ 18.0-17.7 แนวต้าน 20.0-21.0 ตัดขาดทุน 17.3

รายงานฉบับนี้จัดทำขึ้นโดยข้อมูลเท่าที่ปรากฏและเชื่อว่าเป็นที่น่าเชื่อถือได้แต่ไม่ถือเป็นการยืนยันความถูกต้องและความสมบูรณ์ของข้อมูลนั้นๆ โดยบริษัทหลักทรัพย์ ยูโอบี เคย์ เฮียน (ประเทศไทย) จำกัด (มหาชน) ผู้จัดทำ ขอสงวนสิทธิ์ในการเปลี่ยนแปลงความเห็น หรือประมาณการณ์ต่างๆ ที่ปรากฏในรายงานฉบับนี้ โดยไม่ต้องแจ้งล่วงหน้า รายงานฉบับนี้มีวัตถุประสงค์ เพื่อใช้ประกอบการตัดสินใจของนักลงทุน โดยไม่ได้เป็นการชี้นำชักชวนให้นักลงทุนทำการซื้อหรือขายหลักทรัพย์ หรือตราสารทางการเงินใดๆ ที่ปรากฏในรายงาน