Trading Today Trading Today Trading Today Trading Today Trading Today Trading Today Trading Today Trading Today Trading

ยิ่งลบ ยิ่งต้องระวัง

สิทธิพร เจนในเมือง (เลขที่ 004858)
โทร. 02-659-8026, 02-659-8028
E-mail : sittiporn@uobkayhian.co.th

SET Index 1,363.25 -4.70

Value 48,883

Source : Aspen

Sentiment & Signal

- วันวาน เป็นอย่างไร

ก็ยังไม่สามารถจะผ่านแนวต้านสำคัญ ที่ 1370-1372 ไปได้ แถมมีการอ่อนตัวลงปิดในระดับต่ำๆ ของวัน ทำให้สัญญาณของภาพรวมๆ ที่เป็นเชิงลบ ก็ยังคงมีอิทธิพล ที่จะคอยกดดันต่อไป

- วันนี้ จะเล่นทางไหน

ก็ยังคงต้องว่ากันที่ระดับแนวต้านเดิม 1370-1372 ไว้ หากยังไม่ผ่านไปได้อย่างเด็ดขาด แนวโน้มการแกว่งๆ ในเชิงลบ ก็จะยังคงมีมากกว่า... ยิ่งถ้ามีค่าลบด้วยแล้ว อาจจะมีลงแรงๆ ได้ด้วย

แนวรับ 1,358-1,356 **แนวต้าน** 1,370-1,372 **ตัดขาดทุน** 1,345 : *น้ำหนักทิศทางระยะสั้น...* ***แกว่ง ๆ***

Pick of The day

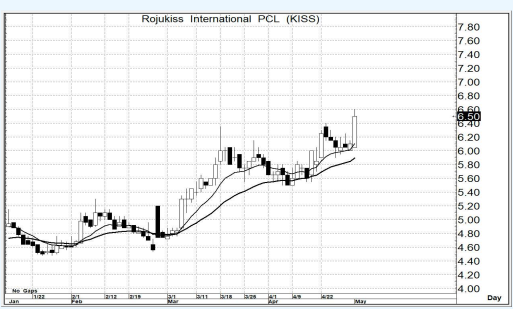

Source : Aspen

KISS

- ความเห็น

การขึ้นของราคาในวันวาน ทำให้ได้โครงสร้างระยะสั้น เป็นแนวโน้มขาขึ้นอย่างชัดเจน อีกทั้ง รูปแบบของ MA. ยังรักษาการเป็นรูปแบบ Golden Cross ไว้ได้อยู่ การแกว่งตัวขึ้น จึงยังคาดหวังได้

แนวรับ 6.40-6.20 **แนวต้าน** 7.20-7.30 **ตัดขาดทุน** 5.90

Source : Aspen

VGI

- ความเห็น

ด้วยรูปแบบราคา หรือ PrIce Pattern ที่มีแนวโน้มในการจะคาดหวังเชิงบวกได้ แม้จะยังไม่ยืน 1.80 ได้ แต่หากยังไม่ต่ำกว่า 1.70 ลงมาเสียก่อน ก็ยังคงมีลุ้นจะขึ้นผ่านระดับ 1.80 ได้อยู่

แนวรับ 1.77-1.75 **แนวต้าน** 2.20-2.30 **ตัดขาดทุน** 1.66

รายงานฉบับนี้จัดทำขึ้นโดยข้อมูลเท่าที่ปรากฏและเชื่อว่าเป็นที่น่าเชื่อถือได้แต่ไม่ถือเป็นการยืนยันความถูกต้องและความสมบูรณ์ของข้อมูลนั้นๆ โดยบริษัทหลักทรัพย์ ยูโอบี เคย์ เฮียน (ประเทศไทย) จำกัด (มหาชน) ผู้จัดทำ ขอสงวนสิทธิ์ในการเปลี่ยนแปลงความเห็น หรือประมาณการณ์ต่างๆ ที่ปรากฏในรายงานฉบับนี้ โดยไม่ต้องแจ้งล่วงหน้า รายงานฉบับนี้มีวัตถุประสงค์ เพื่อใช้ประกอบการตัดสินใจของนักลงทุน โดยไม่ได้เป็นการชี้นำชักชวนให้นักลงทุนทำการซื้อหรือขายหลักทรัพย์ หรือตราสารทางการเงินใดๆ ที่ปรากฏในรายงาน