ถ้าหลุด(...?) ก็แววร้าย

สิทธิพร เจเในเมือง (เลขที่ 004858)
โทร. 02-659-8026, 02-659-8028
E-mail : sittiporn@uobkayhian.co.th

SET Index 1,373.33 -3.04

Value 42,251

Source : Aspen

Sentiment & Signal

– วันวาน เป็นอย่างไร

การแกว่งแคบๆ อยู่ในกรอบ 1370-1385 แม้ว่าจะยังไม่ชัดเจนนัก แต่ก็ยังคงถือว่า เป็นการแกว่งตัวอยู่ในโครงสร้าง และค่าสัญญาณแนวโน้ม ที่เป็นเชิงลบ และแท่งเทียนวันวาน ยังดูไม่ดี

– วันนี้ จะเล่นทางไหน

ก็คงต้องดูการแกว่งตัวในวันนี้ หากจะยังแกว่งๆ ในกรอบ 1370-1385 ได้อยู่ ก็อาจจะยังไม่ชัดเจน... จนกว่าจะยืน 1385 ได้ ถึงจะลุ้นทางขึ้นต่อได้ แต่สัญญาณแบบนี้ ถ้าหลุด 1370 ก็จะลงแรง

แนวรับ 1,372-1,370 แนวต้าน 1,380-1,385 ตัดขาดทุน 1,366 : *น้ำหนักทิศทางระยะสั้น... **แกว่ง ๆ***

Pick of The day

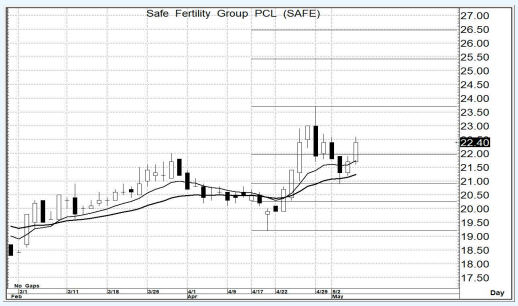

Source : Aspen

SAFE

– ความเห็น

รูปแบบโครงสร้างหลัก ยังเป็นแนวโน้มขาขึ้น ส่วนระยะสั้นจะเห็นว่ามีรูปแบบราคา หรือ Price Pattern ในเชิงบวก อีกทั้งรูปแบบของ MA. กลับมามีสัญญาณ Golden Cross ได้อีกครั้ง จึงยังน่าเก็งกำไร

แนวรับ 22.3-22.0 แนวต้าน 23.5-24.0 ตัดขาดทุน 21.6

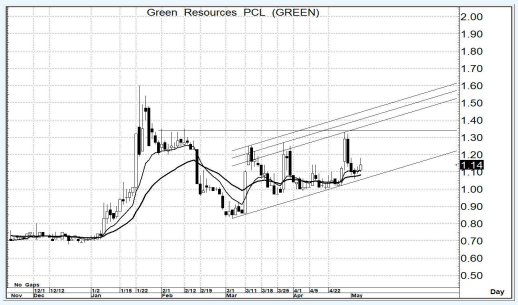

Source : Aspen

GREEN

– ความเห็น

อาจจะเน้นเป็นการเก็งกำไรระยะสั้นๆ หรือ ฉวยโอกาสในการจะกระชากขึ้น เนื่องด้วยรูปแบบการแกว่งตัวระยะสั้น ที่พักตัวลงเริ่มจะอยู่ในระดับที่มีนัยสำคัญ หากไม่ต่ำกว่า 1.10 อาจเด้งแรงๆ ได้

แนวรับ 1.14-1.12 แนวต้าน 1.30-1.35 ตัดขาดทุน 1.08

รายงานฉบับนี้จัดทำขึ้นโดยข้อมูลเท่าที่ปรากฏและเชื่อว่าเป็นที่น่าเชื่อถือได้แต่ไม่ถือเป็นการยืนยันความถูกต้องและความสมบูรณ์ของข้อมูลนั้นๆ โดยบริษัทหลักทรัพย์ ยูโอบี เคย์ เฮียน (ประเทศไทย) จำกัด (มหาชน) ผู้จัดทำ ขอสงวนสิทธิ์ในการเปลี่ยนแปลงความเห็น หรือประมาณการณ์ต่างๆ ที่ปรากฏในรายงานฉบับนี้ โดยไม่ต้องแจ้งล่วงหน้า รายงานฉบับนี้มีวัตถุประสงค์ เพื่อใช้ประกอบการตัดสินใจของนักลงทุน โดยไม่ได้เป็นการชี้นำชักชวนให้นักลงทนทำการซื้อหรือขายหลักทรัพย์ หรือตราสารทางการเงินใดๆ ที่ปรากฏในรายงาน