สิทธิพร เจเในเมือง (เลขที่ 004858)
โทร. 02-659-8026, 02-659-8028
E-mail : sittiporn@uobkayhian.co.th

แกว่งๆ แบบ ยังเสี่ยงๆ (รอเลือกทาง)

SET Index 1,372.50 +0.60

Value 45,517

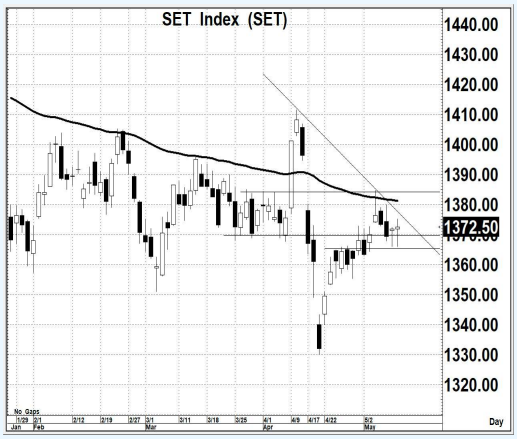

Source : Aspen

Sentiment & Signal

– วันวาน เป็นอย่างไร

มีการแกว่งแคบๆ ไม่ต่างกับวันศุกร์ ซึ่งก็ยังพยายามยืนเหนือระดับ 1370 ไว้ได้ ซึ่งก็อยู่ในกรอบเดิม 1370-1385 แต่นั่นก็ยังเป็นกรอบ ที่กดดันไว้ด้วยแนวโน้มเชิงลบ ที่ยังต้องระวังไว้ก่อน

– วันนี้ จะเล่นทางไหน

ก็คงต้องดูกรอบเดิมที่ 1366-1385 แต่ระดับการปิดถือว่าสำคัญ หรือ ถ้าจะลงต่ำกว่า 1365 ก่อน การลงแรง อาจจะมีโดยที่จะไม่ปิดเหนือ 1370 ได้อีก... ถ้าจะดีจริง ต้องรอยืน 1385

แนวรับ 1,370-1,366 แนวต้าน 1,380-1,385 ตัดขาดทุน 1,344 : *น้ำหนักทิศทางระยะสั้น... **แกว่ง ๆ***

Pick of The day

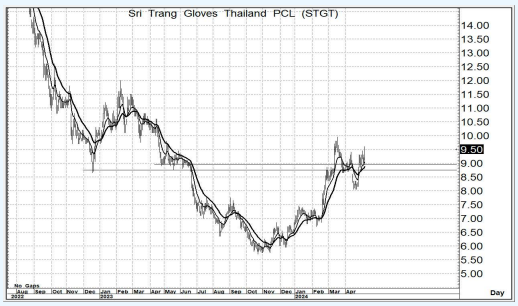

Source : Aspen

STGT

– ความเห็น

โครงสร้างหลัก เริ่มมีสัญญาณในเชิงบวกด้าน Price Pattern ซึ่งหากยังรักษาการยืนเหนือระดับ 9.00 ไว้ได้อย่างมั่นคง โอกาสของการขึ้นระลอกใหม่ ก็ยังคงคาดหวังได้ เล่นสั้น หรือ เล่นรอบ ยังทำได้

แนวรับ 9.40-9.30 แนวต้าน 11.0-11.5 ตัดขาดทุน 8.90

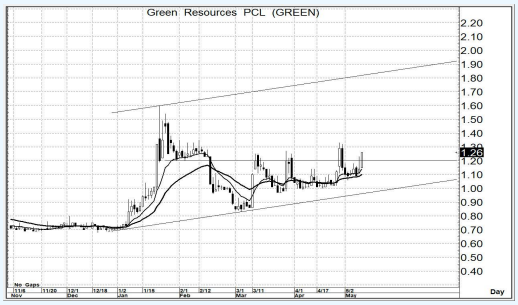

Source : Aspen

GREEN

– ความเห็น

ระยะสั้นๆ อาจจะยังมีลุ้น การแกว่งตัว แบบกระชากขึ้นแรง และ อาจจะมีโอกาสลุ้นการขึ้นรอบยาวๆ ได้อีกด้วย แต่ทั้งนี้ ต้องไม่ลงมาต่ำกว่า 1.15 ก่อนด้วย ภาพที่กล่าวจึงจะเป็นจริง

แนวรับ 1.25-1.20 แนวต้าน 1.60-1.70 ตัดขาดทุน 1.14

รายงานฉบับนี้จัดทำขึ้นโดยข้อมูลเท่าที่ปรากฏและเชื่อว่าเป็นที่น่าเชื่อถือได้แต่ไม่ถือเป็นการยืนยันความถูกต้องและความสมบูรณ์ของข้อมูลนั้นๆ โดยบริษัทหลักทรัพย์ ยูโอบี เคย์ เฮียน (ประเทศไทย) จำกัด (มหาชน) ผู้จัดทำ ขอสงวนสิทธิ์ในการเปลี่ยนแปลงความเห็น หรือประมาณการณ์ต่างๆ ที่ปรากฏในรายงานฉบับนี้ โดยไม่ต้องแจ้งล่วงหน้า รายงานฉบับนี้มีวัตถุประสงค์ เพื่อใช้ประกอบการตัดสินใจของนักลงทุน โดยไม่ได้เป็นการชี้นำชักชวนให้นักลงทนทำการซื้อหรือขายหลักทรัพย์ หรือตราสารทางการเงินใดๆ ที่ปรากฏในรายงาน